

# 検査報告書

## 佐藤 昌幸様邸新築工事

着工日： 2024/02/05

完成日： 2024/07/24

営業： 井上 由弘

設計： 長尾 智元

工事： 佐藤昌幸



株式会社 創建

## 検査一覧

検査名	検査担当者	検査承認者
基礎工事	黒木 章	佐藤昌幸
足場工事	山本 敦士	佐藤昌幸
土台・建方工事	岩尾	佐藤昌幸
木工事	岩尾	佐藤昌幸
鋼製建具工事	吉野晃二	佐藤昌幸
内部建具工事	吉野晃二	佐藤昌幸
防蟻・防腐工事	三浦玄治	佐藤昌幸
外壁工事	村上 広幸	佐藤昌幸
屋根工事	村上 広幸	佐藤昌幸
樋工事	村上 広幸	佐藤昌幸
給排水工事	園田 光浩	佐藤昌幸
電気工事	坂井 健太	佐藤昌幸
内装工事	藤城 和之	佐藤昌幸
左官工事	佐藤昌幸	佐藤昌幸
SB工事	有田 秀一	佐藤昌幸
SK・カッポート工事	有田 秀一	佐藤昌幸

# 基礎工事

佐藤 昌幸様邸新築工事

担当者：黒木 章（㈱大塚工業）

検査項目名	検査項目詳細	検査結果	検査実施日
【現場マナー】近隣住民への配慮・マナーの心がけ		合格	2024/03/19
【現場マナー】境界の越境や無断進入はありませんか？		合格	2024/03/19
【遣方】基礎詳細図・工程・養生期間は打合わせ済みか		合格	2024/03/19
【遣方】遣方天端の確認（BM+□mm=設計GL）		合格	2024/03/19
【遣方】境界からの厳守寸法	現場指示にて確認 図面（mm）⇒遣方（ mm）	合格	2024/03/19
【根伐地業】砂利（碎石）の厚みは良いか（120mm以上）		合格	2024/03/19
【根伐地業】砂利地業転圧は十分行ったか	ランマ使用1ヶ所3回以上または、コンパクターは入念におこなう	合格	2024/03/19
【防湿フィルム】防湿フィルムが施工されている（重ね巾150mm以上）		合格	2024/03/19
【配筋】スラブ配筋ピッチは図面通りか		合格	2024/03/19
【配筋】スラブ筋継手長さ40d以上		合格	2024/03/19
【配筋】スラブ筋下かぶり厚さ（60mm）		合格	2024/03/19
【配筋】立上り横筋の継手長さ40d		合格	2024/03/19
【配筋】立上り横筋の切断部分・交差部に補強筋がある		合格	2024/03/19
【配筋】立上り外周部縦筋の定着長さ40d以上		合格	2024/03/19
【配筋】立上り外部鉄筋かぶり厚さ40mm以上		合格	2024/03/19
【配筋】立上り箇所は基礎伏図通りか		合格	2024/03/19
【配筋】配筋全景確認		合格	2024/03/19
【コンクリート打設その他】コンクリート強度は設計図書通りか？	夏季・冬季は打合せによる	合格	2024/03/19
【コンクリート打設その他】打継ぎ面にゴミ、レイトランスが無い		合格	2024/03/26
【コンクリート打設その他】ホールダウンアンカーの種類は構造図通りか		合格	2024/03/19
【コンクリート打設その他】ホールダウンアンカーの配置・高さは図面通りか		合格	2024/03/19
【コンクリート打設その他】アンカーボルトのズレ・傾きはないか	出寸法、ずれ（長手方向、幅方向）	合格	2024/03/19
【コンクリート打設その他】アンカーボルトの配置・高さは図面通りか		合格	2024/03/19
【コンクリート打設その他】型枠存置期間は打合せ通りか？	（ 日）	合格	2024/03/26
【コンクリート打設その他】スラブ・立上りに（0.3mm）以上のクラックが無い		合格	2024/03/26
【コンクリート打設その他】基礎天端の水平・高さは良いか	レベル差3mm以内	合格	2024/03/26
【コンクリート打設その他】片付・残材の撤去・清掃は完了したか		合格	2024/03/19

# 基礎工事

佐藤 昌幸様邸新築工事

担当者：黒木 章（㈱大塚工業）



【遣方】遣方天端の確認（BM+□mm=設計GL）

写真撮影日：2024/03/09



【遣方】遣方天端の確認（BM+□mm=設計GL）

写真撮影日：2024/03/09



【遣方】遣方天端の確認（BM+□mm=設計GL）

写真撮影日：2024/03/09



【遣方】境界からの厳守寸法

写真撮影日：2024/03/09



【遣方】境界からの厳守寸法

写真撮影日：2024/03/09



【遣方】境界からの厳守寸法

写真撮影日：2024/03/09

# 基礎工事

佐藤 昌幸様邸新築工事

担当者：黒木 章（㈱大塚工業）



【遣方】境界からの厳守寸法

写真撮影日：2024/03/09



【遣方】境界からの厳守寸法

写真撮影日：2024/03/09



【遣方】境界からの厳守寸法

写真撮影日：2024/03/09



【遣方】境界からの厳守寸法

写真撮影日：2024/03/09



【遣方】境界からの厳守寸法

写真撮影日：2024/03/09

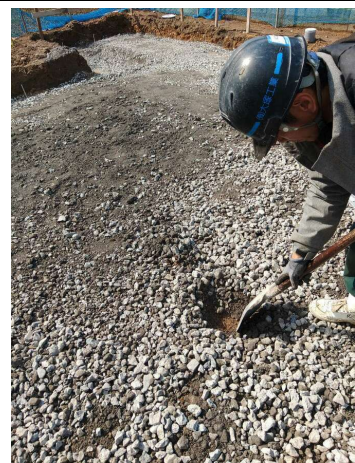

【根伐地業】砂利（碎石）の厚みは良いか（120mm以上）

写真撮影日：2024/03/12

# 基礎工事

佐藤 昌幸様邸新築工事

担当者：黒木 章（㈱大塚工業）



【根伐地業】砂利（碎石）の厚みは良いか（120mm以上）

写真撮影日：2024/03/12

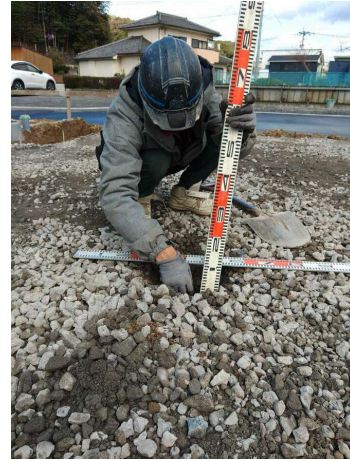

【根伐地業】砂利（碎石）の厚みは良いか（120mm以上）

写真撮影日：2024/03/12



【根伐地業】砂利（碎石）の厚みは良いか（120mm以上）

写真撮影日：2024/03/12



【根伐地業】砂利（碎石）の厚みは良いか（120mm以上）

写真撮影日：2024/03/12



【根伐地業】砂利（碎石）の厚みは良いか（120mm以上）

写真撮影日：2024/03/12

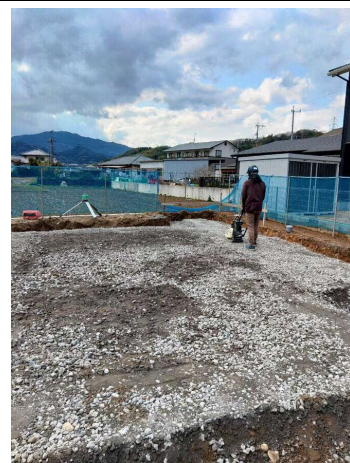

【根伐地業】砂利地業転圧は十分行ったか

写真撮影日：2024/03/12

# 基礎工事

佐藤 昌幸様邸新築工事

担当者：黒木 章（㈱大塚工業）



【根伐地業】 砂利地業転圧は十分行ったか

写真撮影日：2024/03/12

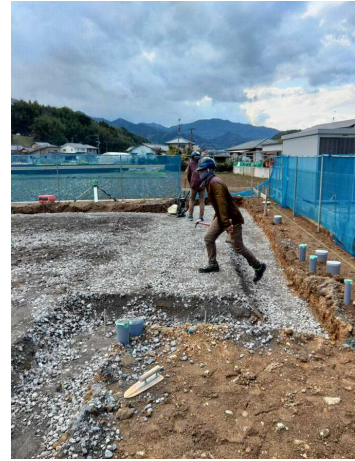

【根伐地業】 砂利地業転圧は十分行ったか

写真撮影日：2024/03/12



【根伐地業】 砂利地業転圧は十分行ったか

写真撮影日：2024/03/12



【防湿フィルム】 防湿フィルムが施工されている（重ね巾150mm以上）

写真撮影日：2024/03/12



【防湿フィルム】 防湿フィルムが施工されている（重ね巾150mm以上）

写真撮影日：2024/03/12



【防湿フィルム】 防湿フィルムが施工されている（重ね巾150mm以上）

写真撮影日：2024/03/12

# 基礎工事

佐藤 昌幸様邸新築工事

担当者：黒木 章（㈱大塚工業）



【防湿フィルム】防湿フィルムが施工されている（重ね巾150mm以上）

写真撮影日：2024/03/12



【防湿フィルム】防湿フィルムが施工されている（重ね巾150mm以上）

写真撮影日：2024/03/12



【防湿フィルム】防湿フィルムが施工されている（重ね巾150mm以上）

写真撮影日：2024/03/12



【防湿フィルム】防湿フィルムが施工されている（重ね巾150mm以上）

写真撮影日：2024/03/12



【配筋】スラブ配筋ピッチは図面通りか

写真撮影日：



【配筋】スラブ配筋ピッチは図面通りか

写真撮影日：



# 基礎工事

佐藤 昌幸様邸新築工事

担当者：黒木 章（㈱大塚工業）



【配筋】スラブ筋継手長さ40 d 以上

写真撮影日：



【配筋】スラブ筋下かぶり厚さ（60mm）

写真撮影日：

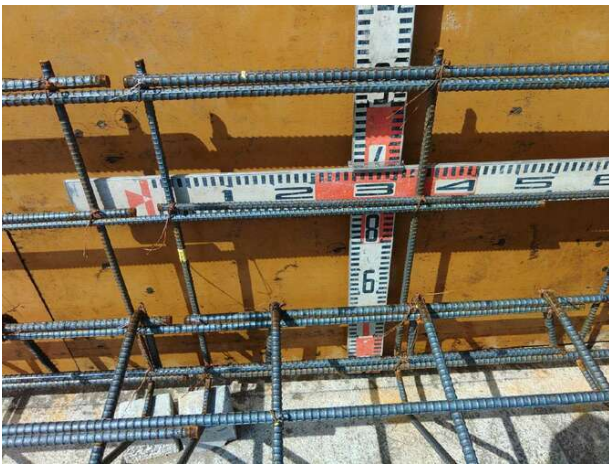

【配筋】立上り外周部縦筋の定着長さ40 d 以上

写真撮影日：



【配筋】立上り外周部縦筋の定着長さ40 d 以上

写真撮影日：



【配筋】立上り外周部縦筋の定着長さ40 d 以上

写真撮影日：



【配筋】立上り外部鉄筋かぶり厚さ40mm以上

写真撮影日：

# 基礎工事

佐藤 昌幸様邸新築工事

担当者：黒木 章（㈱大塚工業）



【配筋】立上り外部鉄筋かぶり厚さ40mm以上

写真撮影日：



【配筋】立上り外部鉄筋かぶり厚さ40mm以上

写真撮影日：



【配筋】配筋全景確認

写真撮影日：



【配筋】配筋全景確認

写真撮影日：



【コンクリート 打設その他】片付・残材の撤去・清掃は完了したか

写真撮影日：



【コンクリート 打設その他】片付・残材の撤去・清掃は完了したか

写真撮影日：

# 基礎工事

佐藤 昌幸様邸新築工事

担当者：黒木 章（㈲大塚工業）



【コンクリート 打設その他】片付・残材の撤去・清掃は完了したか

写真撮影日：



【コンクリート 打設その他】片付・残材の撤去・清掃は完了したか

写真撮影日：

# 足場工事

佐藤 昌幸様邸新築工事

担当者：山本 敦士 (Force)

検査項目名	検査項目詳細	検査結果	検査実施日
【現場マナー】近隣住民への配慮・マナーの心がけ		合格	2024/03/30
【現場マナー】境界の越境や無断進入はありませんか？		合格	2024/03/30
【現場マナー】車両は適正位置に駐車していますか？		合格	2024/03/30
【現場マナー】第三者への通行の妨げになっていませんか？		合格	2024/03/30
【安全装具】ハーネスの着用		合格	2024/03/30
【安全装具】使用工具の落下防止設備をしていますか？		合格	2024/03/30
【組立共通】現場施工打合せは出来ていますか？		合格	2024/03/30
【組立共通】KY活動を行って作業を実施している		合格	2024/03/30
【組立共通】保護具、保護帽を正しく着用している		合格	2024/03/30
【組立共通】安全帯を確実に使用し組立・解体作業をしている		合格	2024/03/30
【組立共通】不良部材・危険箇所のないように施工している		合格	2024/03/30
【組立共通】作業手順書通りに施工している		合格	2024/03/30
【組立共通】現場にて資材の整理整頓・残材の片付けを行っている		合格	2024/03/30
<input checked="" type="checkbox"/> 組立施工前 (全体)		合格	2024/03/30
<input checked="" type="checkbox"/> 組立施工中①		合格	2024/03/30
<input checked="" type="checkbox"/> 組立施工中②		合格	2024/03/30
<input checked="" type="checkbox"/> 組立完成① (全体)		合格	2024/03/30
<input checked="" type="checkbox"/> 組立完成② (全体)		合格	2024/03/30
<input checked="" type="checkbox"/> 解体施工前 (全体)		検査不要	2024/05/10
<input checked="" type="checkbox"/> 解体施工中①		検査不要	2024/05/10
<input checked="" type="checkbox"/> 解体施工中②		検査不要	2024/05/10
<input checked="" type="checkbox"/> 解体完了① (全体)		合格	2024/05/10
<input checked="" type="checkbox"/> 解体完了② (全体)		合格	2024/03/30
【土台敷き】土台は防蟻処理を行っているか？		検査不要	2024/03/30

# 足場工事

佐藤 昌幸様邸新築工事

担当者：山本 敦士 (Force)



☑組立施工前 (全体)

写真撮影日：2024/03/30

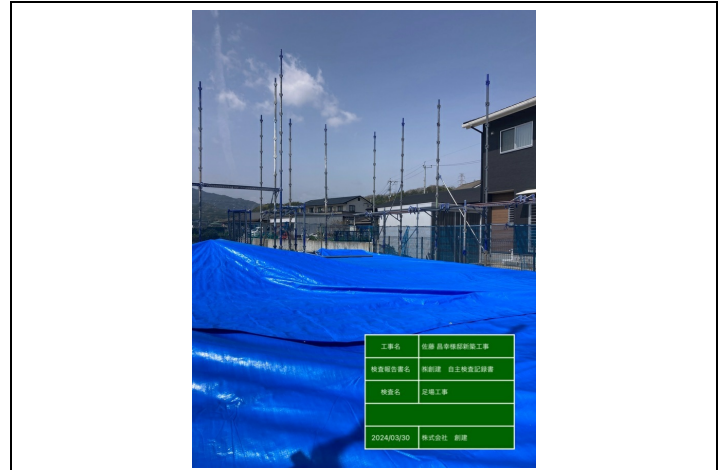

☑組立施工中①

写真撮影日：2024/03/30



☑組立施工中①

写真撮影日：2024/03/30



☑組立施工中①

写真撮影日：2024/03/30



☑組立施工中①

写真撮影日：2024/03/30



☑組立施工中②

写真撮影日：2024/03/30

# 足場工事

佐藤 昌幸様邸新築工事

担当者：山本 敦士 (Force)



☑組立完成① (全体)

写真撮影日：2024/03/30



☑組立完成② (全体)

写真撮影日：2024/03/30



☑解体完了① (全体)

写真撮影日：



☑解体完了② (全体)

写真撮影日：

## 土台・建方工事

佐藤 昌幸様邸新築工事

担当者：岩尾（龍成建設）

検査項目名	検査項目詳細	検査結果	検査実施日
【現場マナー】近隣住民への配慮・マナーの心がけ		合格	2024/03/29
【現場マナー】境界の越境や無断進入はありませんか？		合格	2024/03/29
【土台敷き】基礎内部の清掃状態は良いか		合格	2024/03/29
【土台敷き】土台は防腐処理剤を使用しているか		合格	2024/03/29
【土台敷き】基礎パッキンが土台からはみ出さない様丁寧に配置しているか全景確認		合格	2024/03/29
【土台敷き】気密パッキンの配置は基準書通りである		合格	2024/03/29
【土台敷き】アンカーボルトの締め付けは適正に行ったか		合格	2024/03/29
【土台敷き】床断熱材の敷込み隙間、止金具の取付に不備がないか全景確認		合格	2024/03/29
【土台敷き】床合板釘CN75（外周@150・中央@200）※耐力壁区画線（外周@100）		合格	2024/03/29
【土台敷き】床合板全景確認・養生シート張り状況※基礎部まで貼り下げ		合格	2024/03/29
【土台敷き】土台敷き完了後、雨養生全景確認		合格	2024/03/29
【建方】各所の建ち・通りの確認		合格	2024/04/03
【建方】2階床合板釘CN75（外周@150・中央@200）※耐力壁区画線（外周@100）		合格	2024/04/03
【建方】外部構造用合板の釘打ちは良いか（外周@100・中央@200.）		合格	2024/04/05
【建方】屋根合板の貼り方・釘打ちは良いか（端部@150中@300）		合格	2024/04/05
【建方】釘打ちの浮き沈み程度は良いか？		合格	2024/04/03
【建方】各つなぎ合わせ部の釘に打ち損じ・忘れは無いかな？	枠組み工法 釘打ちの手引参照	合格	2024/04/03
【建方】各所の転び止め配置は良いか？		合格	2024/04/03
【建方】各所の金物取付に忘れはないか？		合格	2024/04/03
【建方】外部帯合板のジョイントに防水テープは張れているか		合格	2024/04/03
【建方】あおり金物・帯金物・ホールダウンは伏図通りか？		合格	2024/04/05
【建方】雨養生は万全か		合格	2024/04/03
【建方】片付・清掃は完了したか		合格	2024/04/03

# 土台・建方工事

佐藤 昌幸様邸新築工事

担当者：岩尾（龍成建設）

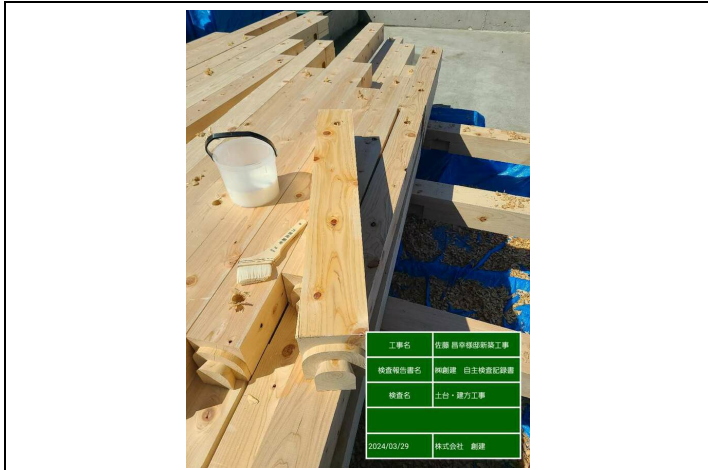

【土台敷き】土台は防腐処理剤を使用しているか

写真撮影日：2024/03/29

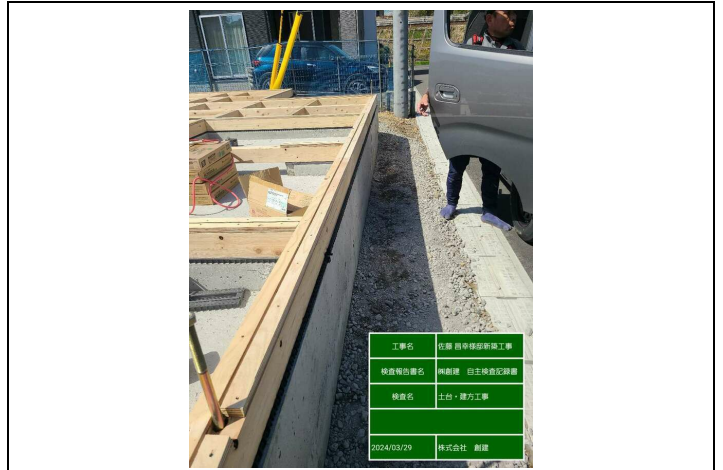

【土台敷き】基礎パッキンが土台からはみ出さない様丁寧に配置しているか全景確認

写真撮影日：2024/03/29



【土台敷き】基礎パッキンが土台からはみ出さない様丁寧に配置しているか全景確認

写真撮影日：2024/03/29

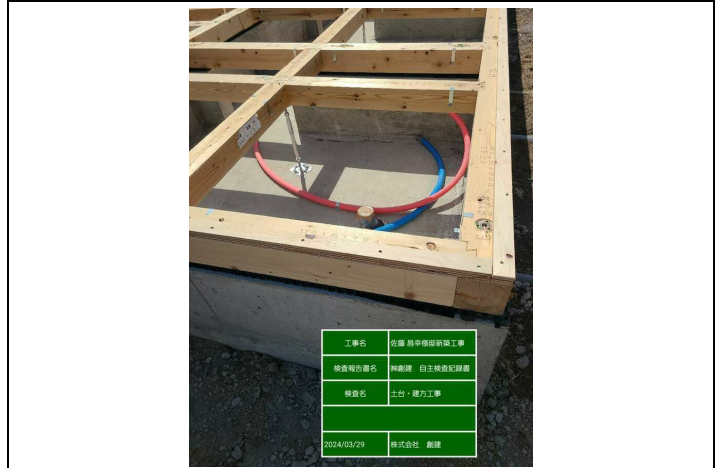

【土台敷き】床断熱材の敷込み隙間、止金具の取付に不備がないか全景確認

写真撮影日：2024/03/29

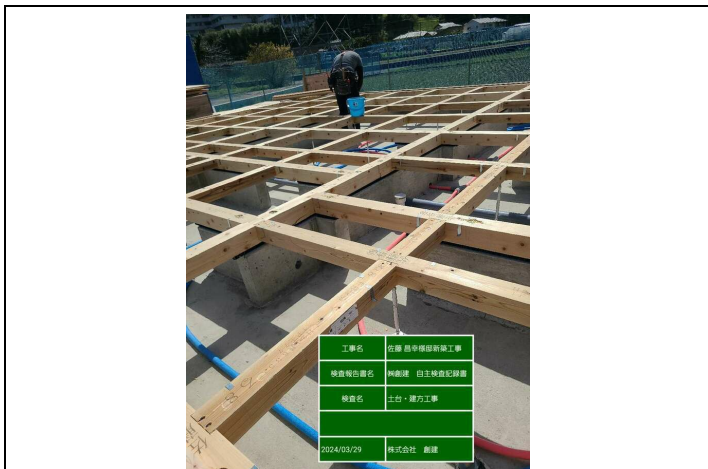

【土台敷き】床断熱材の敷込み隙間、止金具の取付に不備がないか全景確認

写真撮影日：2024/03/29



【土台敷き】床断熱材の敷込み隙間、止金具の取付に不備がないか全景確認

写真撮影日：2024/03/29



# 土台・建方工事

佐藤 昌幸様邸新築工事

担当者：岩尾（龍成建設）



【土台敷き】床断熱材の敷込み隙間、止金具の取付に不備がないか全景確認

写真撮影日：2024/03/29

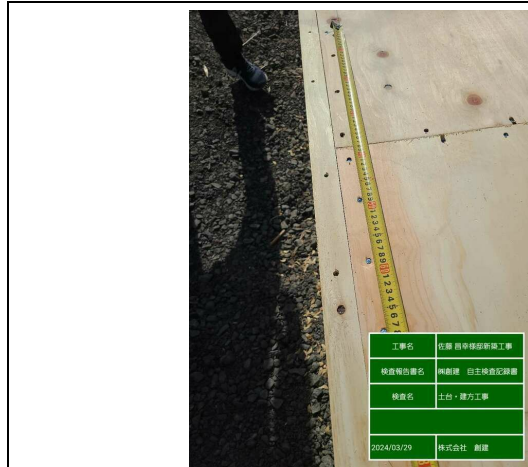

【土台敷き】床合板釘CN75（外周@150・中央@200）※耐力壁区画線（外周@100）

写真撮影日：2024/03/29



【土台敷き】床合板釘CN75（外周@150・中央@200）※耐力壁区画線（外周@100）

写真撮影日：2024/03/29

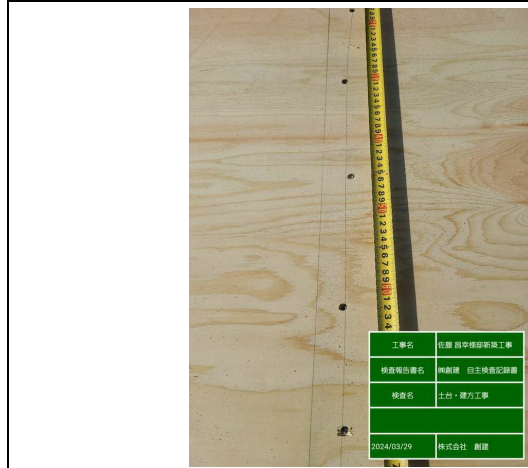

【土台敷き】床合板釘CN75（外周@150・中央@200）※耐力壁区画線（外周@100）

写真撮影日：2024/03/29



【土台敷き】床合板釘CN75（外周@150・中央@200）※耐力壁区画線（外周@100）

写真撮影日：2024/03/29



【土台敷き】床合板全景確認・養生シート張り状況※基礎部まで貼り下げ

写真撮影日：2024/03/29

# 土台・建方工事

佐藤 昌幸様邸新築工事

担当者：岩尾（龍成建設）

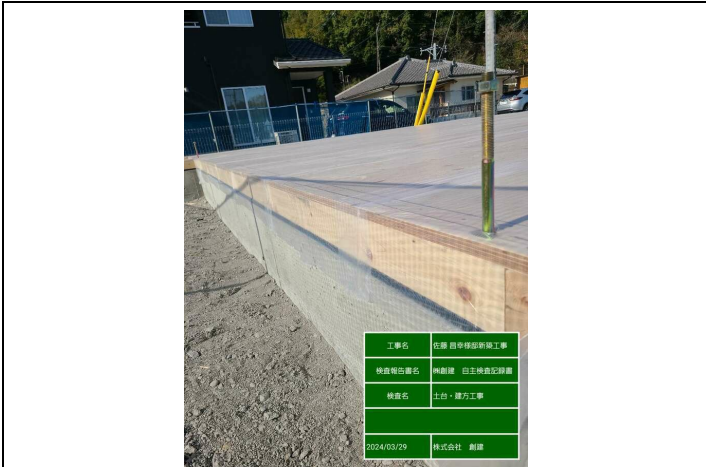

【土台敷き】床合板全景確認・養生シート張り状況※基礎部まで貼り下げ

写真撮影日：2024/03/29

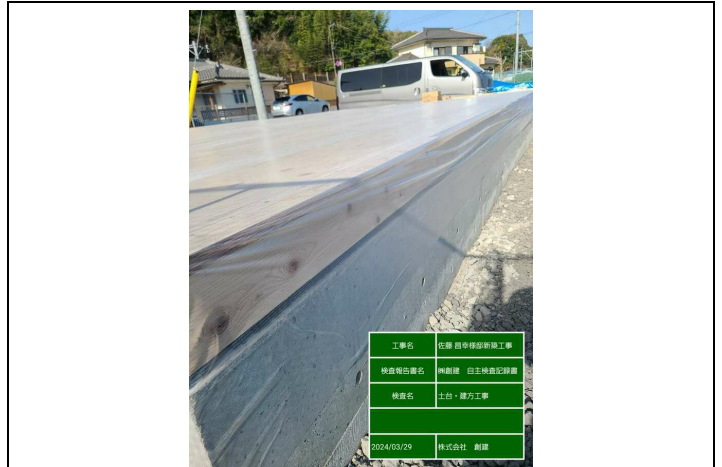

【土台敷き】床合板全景確認・養生シート張り状況※基礎部まで貼り下げ

写真撮影日：2024/03/29



【土台敷き】床合板全景確認・養生シート張り状況※基礎部まで貼り下げ

写真撮影日：2024/03/29

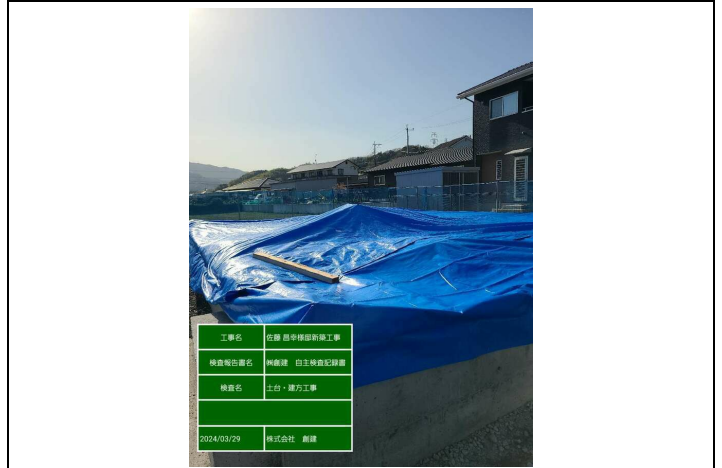

【土台敷き】土台敷き完了後、雨養生全景確認

写真撮影日：2024/03/29

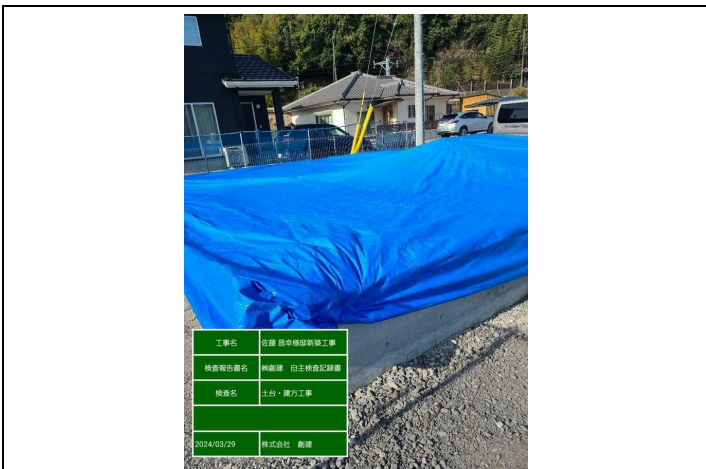

【土台敷き】土台敷き完了後、雨養生全景確認

写真撮影日：2024/03/29

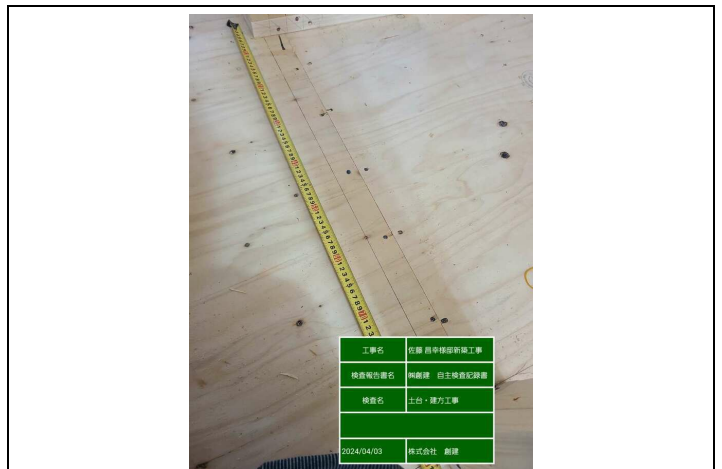

【建方】2階床合板釘CN75（外周@150・中央@200）※耐力壁区画線（外周@100）

写真撮影日：2024/04/03

担当者：岩尾（龍成建設）

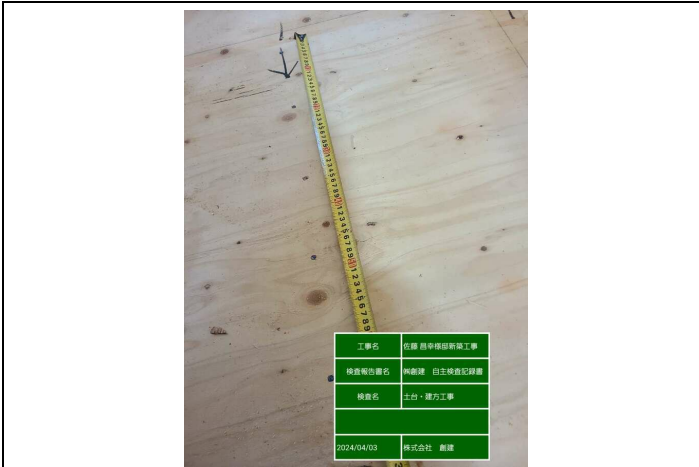

【建方】2階床合板釘CN75（外周@150・中央@200）※耐力壁区画線（外周@100）

写真撮影日：2024/04/03

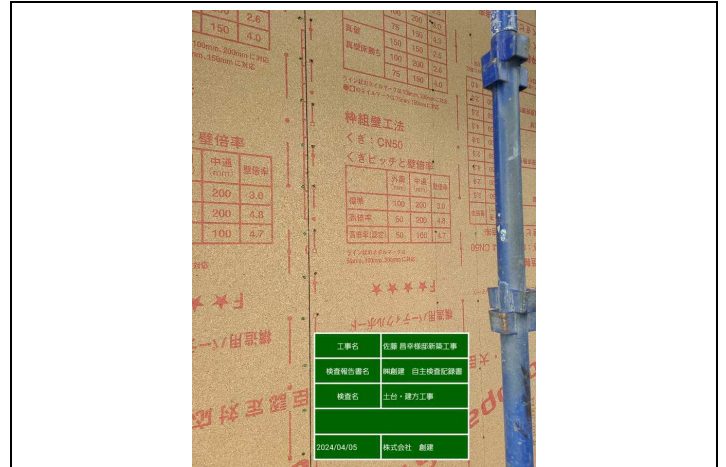

【建方】外部構造用合板の釘打ちは良いか（外周@100・中央@200.）

写真撮影日：2024/04/05

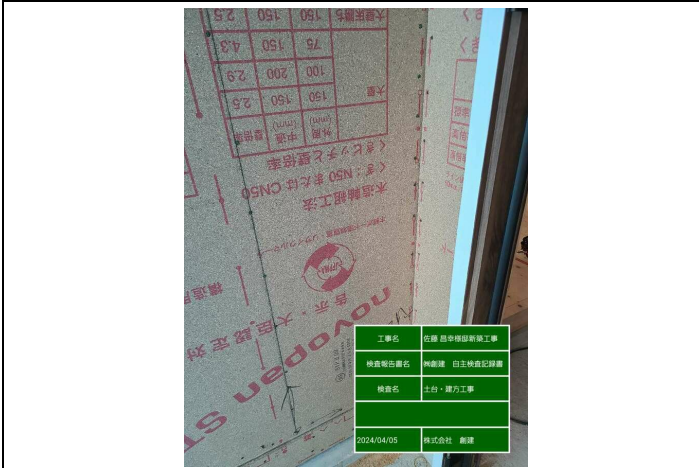

【建方】屋根合板の貼り方・釘打ちは良いか（端部@150中@300）

写真撮影日：2024/04/05

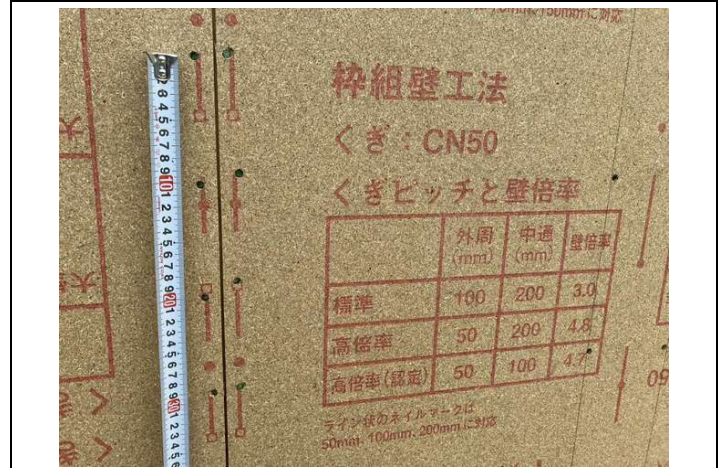

【建方】屋根合板の貼り方・釘打ちは良いか（端部@150中@300）

写真撮影日：



【建方】屋根合板の貼り方・釘打ちは良いか（端部@150中@300）

写真撮影日：



【建方】屋根合板の貼り方・釘打ちは良いか（端部@150中@300）

写真撮影日：

# 土台・建方工事

佐藤 昌幸様邸新築工事

担当者：岩尾（龍成建設）

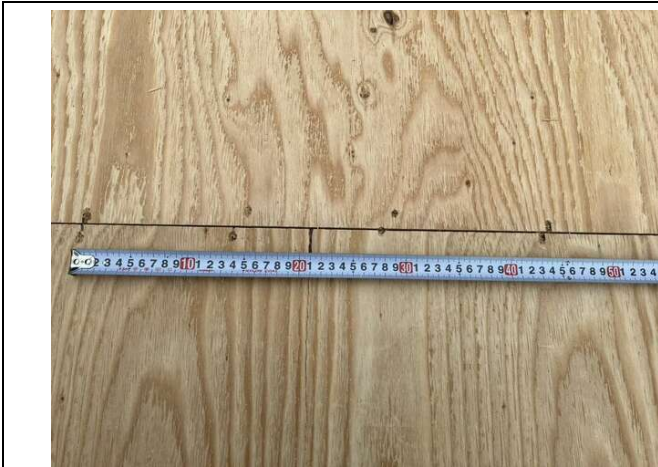

【建方】屋根合板の貼り方・釘打ちは良いか（端部@150中@300）

写真撮影日：



【建方】外部帯合板のジョイントに防水テープは張れているか

写真撮影日：2024/04/05



【建方】あおり金物・帯金物・ホールダウンは伏図通りか？

写真撮影日：2024/04/05



【建方】あおり金物・帯金物・ホールダウンは伏図通りか？

写真撮影日：2024/04/05



【建方】あおり金物・帯金物・ホールダウンは伏図通りか？

写真撮影日：2024/04/05



【建方】あおり金物・帯金物・ホールダウンは伏図通りか？

写真撮影日：2024/04/05

# 木工事

佐藤 昌幸様邸新築工事

担当者：岩尾（龍成建設）

検査項目名	検査項目詳細	検査結果	検査実施日
【現場マナー】近隣住民への配慮・マナーの心がけ		合格	2024/04/05
【現場マナー】境界の越境や無断進入はありませんか？		合格	2024/04/05
【断熱】設計図書との仕様照合は確認したか？		合格	2024/04/05
【断熱】壁・天井（1F・2F）の断熱材を隙間なく充填しているか？		合格	2024/04/12
【断熱】気密シート(1F・2F)に隙間・破れは無いのか？		合格	2024/04/12
【断熱】天井・壁、床・壁の取合部防湿フィルムの重ね確認(30mm以上)		合格	2024/04/13
【断熱】UB基礎断熱・気流止め施工は良いか？		合格	2024/04/15
【鋼製建具】サッシの取付は適切か？（建ち、わん曲）		合格	2024/04/05
【鋼製建具】サッシの傷・凹み等の確認		合格	2024/04/05
【造作】PB施工に規定のボードビスを使用しているか？（32mm以上）		合格	2024/04/05
【造作】PB取付ビスの打ち込み具合は適切か？		合格	2024/04/05
【造作】壁・天井PB施工のビスピッチは適切か？（外周@150中間@200）		合格	2024/04/27
【造作】耐力壁PB施工のビスピッチは適切か？（外周@100中間@200）		合格	2024/04/27
【造作】PB施工に隙間・段差・割れは無いのか？		合格	2024/04/05
【造作】開口部のPB鍵張りの確認		合格	2024/04/27
【造作】バルコニー防水の下地組み、勾配は割付図通りか？		合格	2024/04/05
【造作】小屋裏遮熱材の施工		合格	2024/04/12
【造作】小屋裏妻面PB12.5張上げ		合格	2024/04/13
【床貼り】施工前の不陸確認		合格	2024/04/05
【床貼り】施工前・施工後の床鳴り確認		合格	2024/04/05
【階段】階段、蹴込板の補強に吸付棧（板）を取付けたか		合格	2024/04/05
【階段】段板・側板・蹴込板の隙間の確認		合格	2024/04/05
【木製建具】建具枠の取付は適切か？（建ち、わん曲）		合格	2024/04/05
【木製建具】建具枠の傷・凹み等の確認		合格	2024/04/05
【養生】施工範囲内の養生は確実に行ったか？		合格	2024/04/05
【木完】現場内の整理・整頓・清掃は確実に出来ているか？		合格	2024/04/05

# 木工事

佐藤 昌幸様邸新築工事

担当者：岩尾（龍成建設）

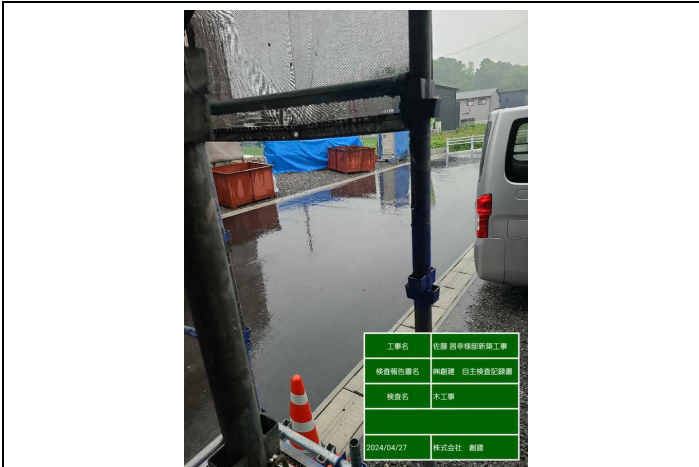

【現場マナー】 近隣住民への配慮・マナーの心がけ

写真撮影日：2024/04/27

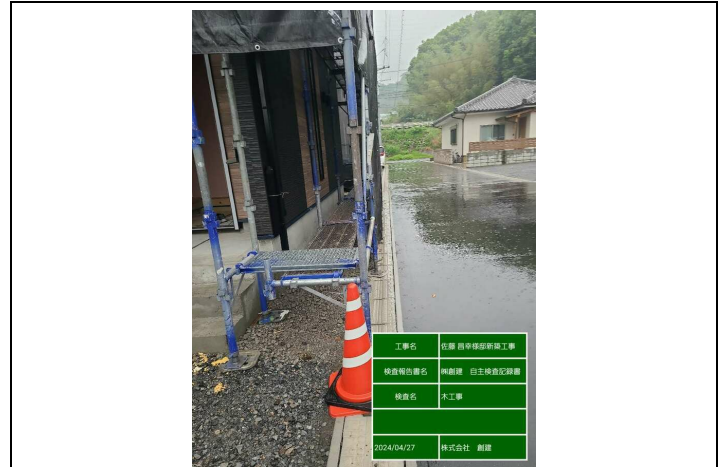

【現場マナー】 境界の越境や無断進入はありませんか？

写真撮影日：2024/04/27



【断熱】 壁・天井（1F・2F）の断熱材を隙間なく充填しているか？

写真撮影日：2024/04/12



【断熱】 壁・天井（1F・2F）の断熱材を隙間なく充填しているか？

写真撮影日：2024/04/12



【断熱】 壁・天井（1F・2F）の断熱材を隙間なく充填しているか？

写真撮影日：2024/04/12

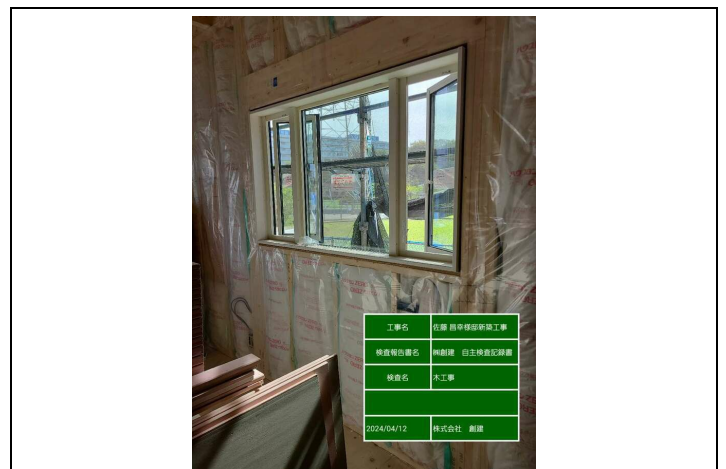

【断熱】 壁・天井（1F・2F）の断熱材を隙間なく充填しているか？

写真撮影日：2024/04/12

# 木工事

佐藤 昌幸様邸新築工事

担当者：岩尾（龍成建設）



【断熱】壁・天井（1F・2F）の断熱材を隙間なく充填しているか？

写真撮影日：2024/04/12



【断熱】壁・天井（1F・2F）の断熱材を隙間なく充填しているか？

写真撮影日：2024/04/13



【断熱】壁・天井（1F・2F）の断熱材を隙間なく充填しているか？

写真撮影日：2024/04/13



【断熱】壁・天井（1F・2F）の断熱材を隙間なく充填しているか？

写真撮影日：2024/04/13

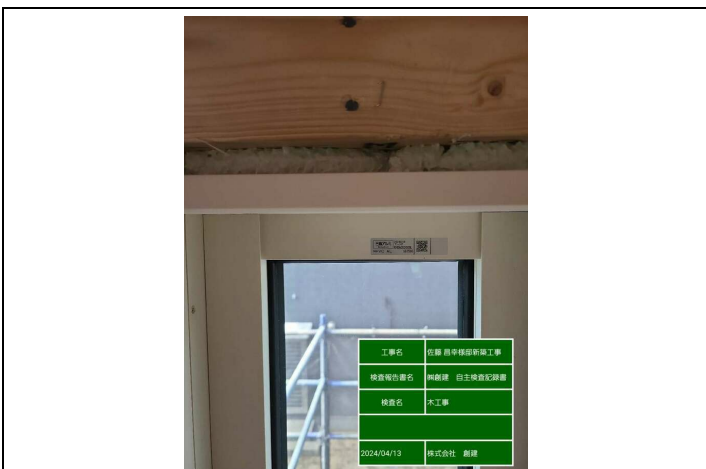

【断熱】壁・天井（1F・2F）の断熱材を隙間なく充填しているか？

写真撮影日：2024/04/13



【断熱】壁・天井（1F・2F）の断熱材を隙間なく充填しているか？

写真撮影日：2024/04/27

# 木工事

佐藤 昌幸様邸新築工事

担当者：岩尾（龍成建設）



【断熱】気密シート(1F・2F)に隙間・破れは無いかな？

写真撮影日：2024/04/12



【断熱】気密シート(1F・2F)に隙間・破れは無いかな？

写真撮影日：2024/04/12



【断熱】気密シート(1F・2F)に隙間・破れは無いかな？

写真撮影日：2024/04/13



【断熱】気密シート(1F・2F)に隙間・破れは無いかな？

写真撮影日：2024/04/13



【断熱】気密シート(1F・2F)に隙間・破れは無いかな？

写真撮影日：2024/04/27

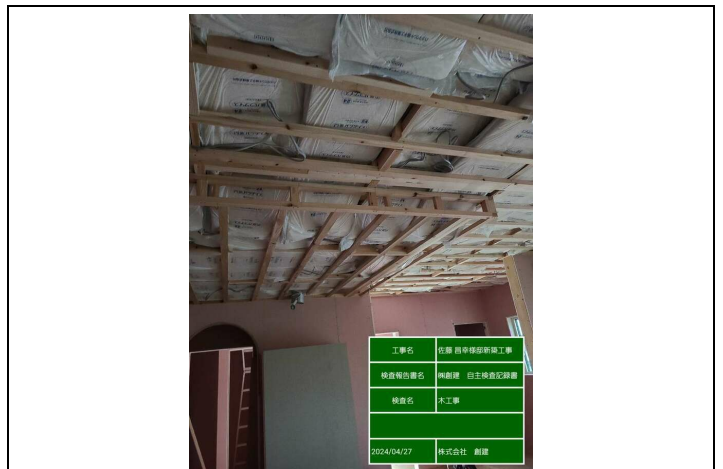

【断熱】気密シート(1F・2F)に隙間・破れは無いかな？

写真撮影日：2024/04/27



# 木工事

佐藤 昌幸様邸新築工事

担当者：岩尾（龍成建設）

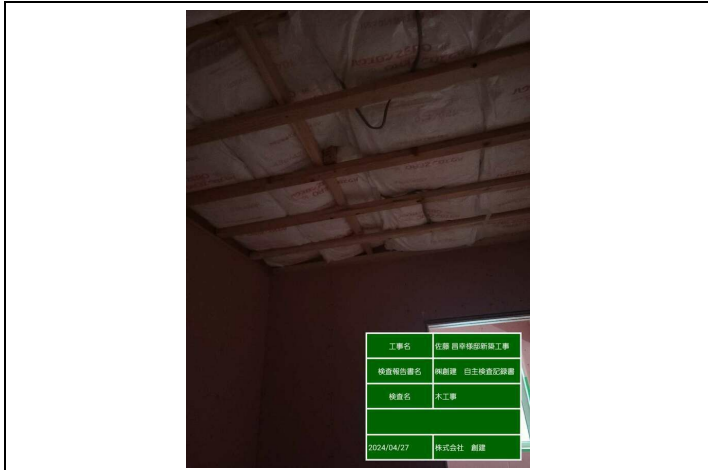

【断熱】気密シート(1F・2F)に隙間・破れは無いかな？

写真撮影日：2024/04/27



【断熱】天井・壁、床・壁の取合部防湿フィルムの重ね確認(30mm以上)

写真撮影日：2024/04/13



【断熱】天井・壁、床・壁の取合部防湿フィルムの重ね確認(30mm以上)

写真撮影日：2024/04/13



【断熱】天井・壁、床・壁の取合部防湿フィルムの重ね確認(30mm以上)

写真撮影日：2024/04/13



【断熱】天井・壁、床・壁の取合部防湿フィルムの重ね確認(30mm以上)

写真撮影日：2024/04/13

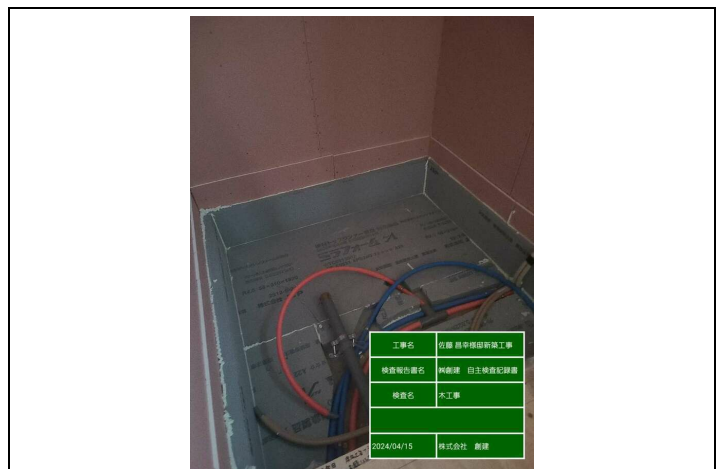

【断熱】UB基礎断熱・気流止め施工は良いかな？

写真撮影日：2024/04/15

# 木工事

佐藤 昌幸様邸新築工事

担当者：岩尾（龍成建設）

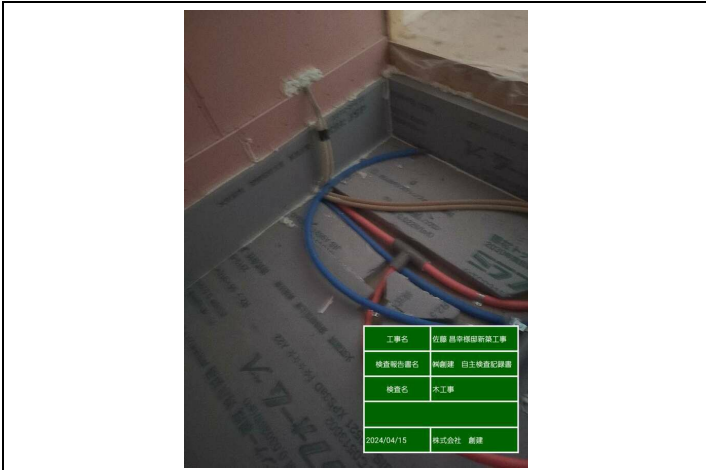

工事名	佐藤 昌幸様邸新築工事
検査報告書名	岩尾 昌幸様邸新築工事
検査名	木工事
2024/04/15	株式会社 龍成

【断熱】UB基礎断熱・気流止め施工は良いか？

写真撮影日：2024/04/15

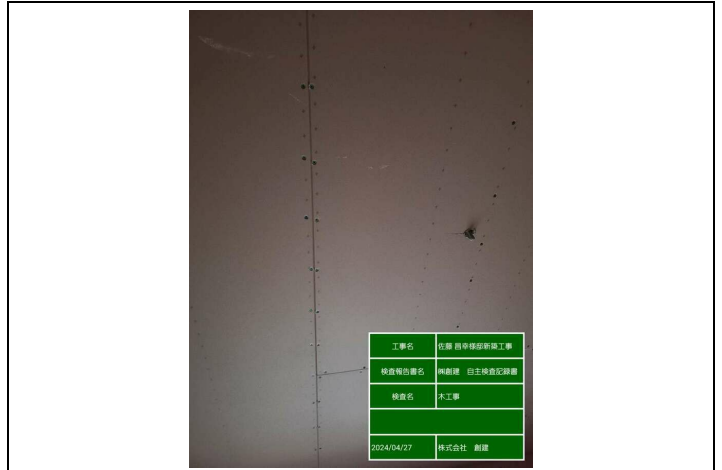

工事名	佐藤 昌幸様邸新築工事
検査報告書名	岩尾 昌幸様邸新築工事
検査名	木工事
2024/04/27	株式会社 龍成

【造作】壁・天井PB施工のビスピッチは適切か？（外周@150  
中間@200）

写真撮影日：2024/04/27

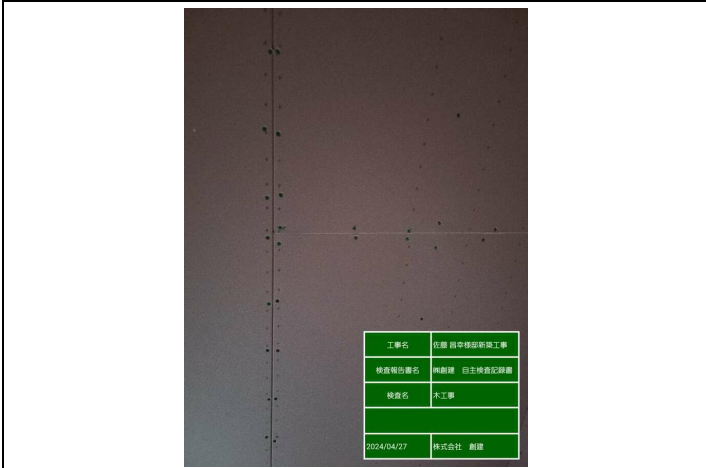

工事名	佐藤 昌幸様邸新築工事
検査報告書名	岩尾 昌幸様邸新築工事
検査名	木工事
2024/04/27	株式会社 龍成

【造作】壁・天井PB施工のビスピッチは適切か？（外周@150  
中間@200）

写真撮影日：2024/04/27

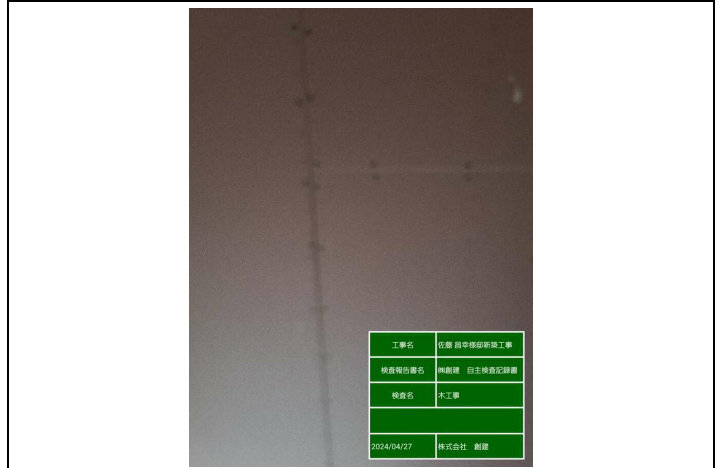

工事名	佐藤 昌幸様邸新築工事
検査報告書名	岩尾 昌幸様邸新築工事
検査名	木工事
2024/04/27	株式会社 龍成

【造作】壁・天井PB施工のビスピッチは適切か？（外周@150  
中間@200）

写真撮影日：2024/04/27

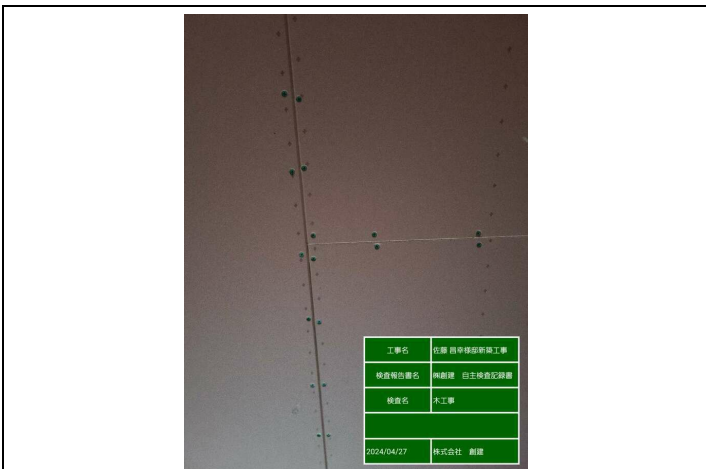

工事名	佐藤 昌幸様邸新築工事
検査報告書名	岩尾 昌幸様邸新築工事
検査名	木工事
2024/04/27	株式会社 龍成

【造作】壁・天井PB施工のビスピッチは適切か？（外周@150  
中間@200）

写真撮影日：2024/04/27

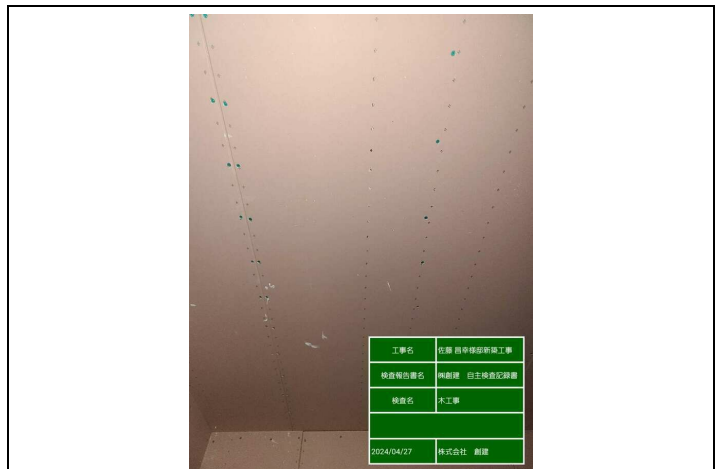

工事名	佐藤 昌幸様邸新築工事
検査報告書名	岩尾 昌幸様邸新築工事
検査名	木工事
2024/04/27	株式会社 龍成

【造作】壁・天井PB施工のビスピッチは適切か？（外周@150  
中間@200）

写真撮影日：2024/04/27

# 木工事

佐藤 昌幸様邸新築工事

担当者：岩尾（龍成建設）

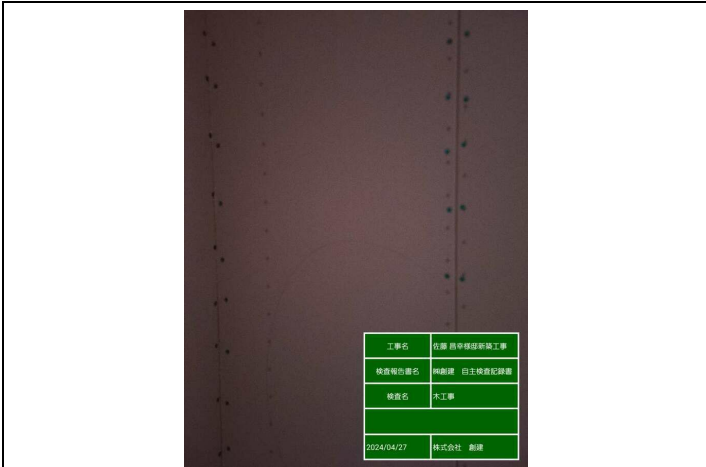

【造作】耐力壁PB施工のビスピッチは適切か？（外周@100中間@200）

写真撮影日：2024/04/27

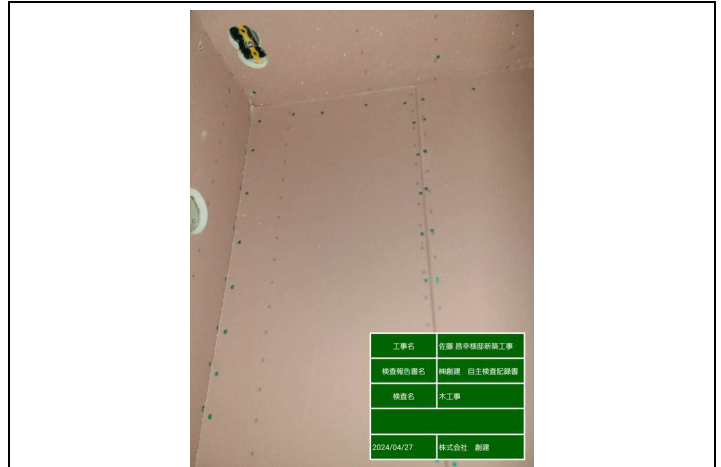

【造作】耐力壁PB施工のビスピッチは適切か？（外周@100中間@200）

写真撮影日：2024/04/27



【造作】耐力壁PB施工のビスピッチは適切か？（外周@100中間@200）

写真撮影日：2024/04/27



【造作】耐力壁PB施工のビスピッチは適切か？（外周@100中間@200）

写真撮影日：2024/04/27

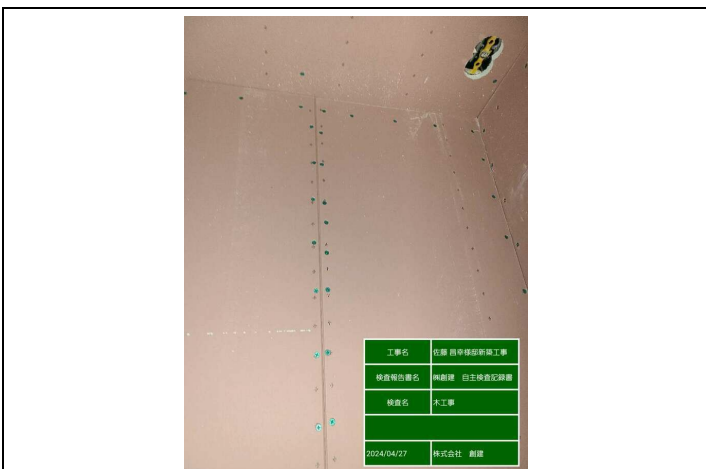

【造作】耐力壁PB施工のビスピッチは適切か？（外周@100中間@200）

写真撮影日：2024/04/27

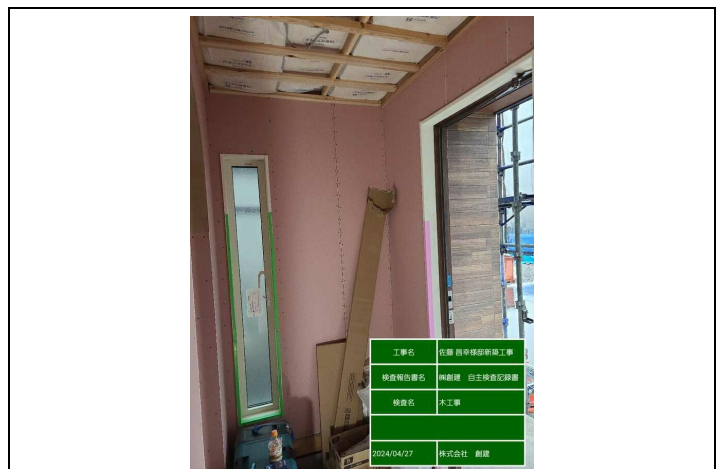

【造作】開口部のPB鍵張りの確認

写真撮影日：2024/04/27

# 木工事

佐藤 昌幸様邸新築工事

担当者：岩尾（龍成建設）

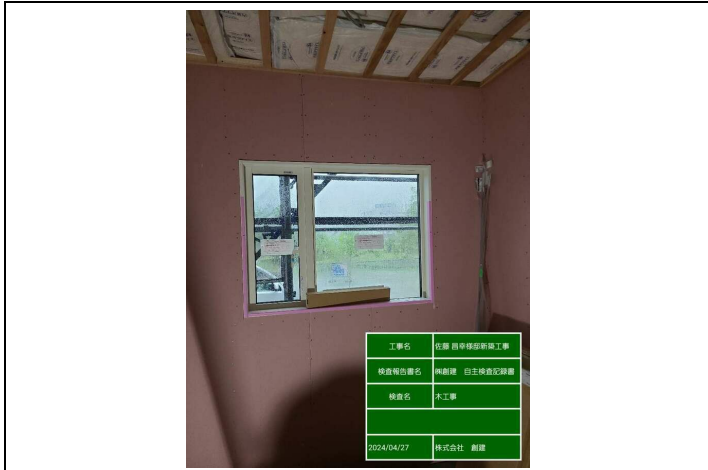

【造作】開口部のPB鍵張りの確認

写真撮影日：2024/04/27



【造作】開口部のPB鍵張りの確認

写真撮影日：2024/04/27

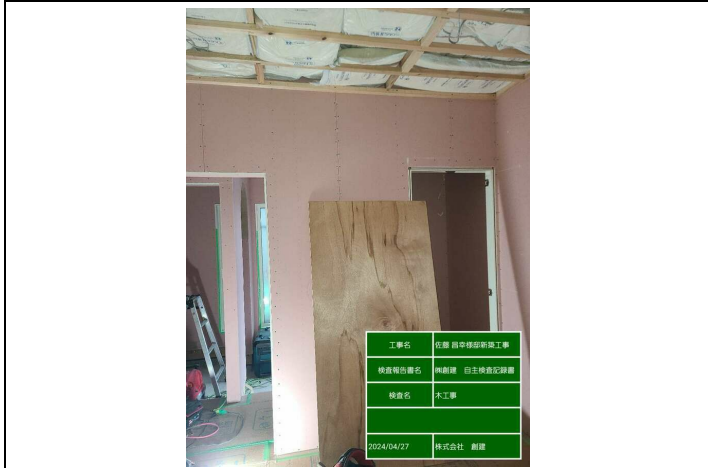

【造作】開口部のPB鍵張りの確認

写真撮影日：2024/04/27

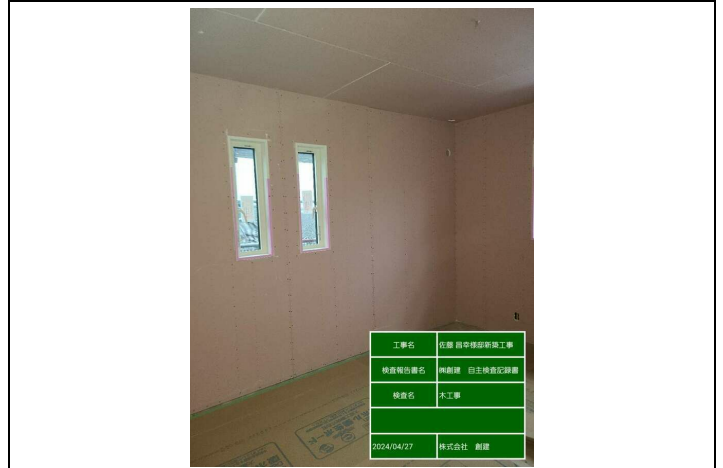

【造作】開口部のPB鍵張りの確認

写真撮影日：2024/04/27



【造作】開口部のPB鍵張りの確認

写真撮影日：2024/04/27

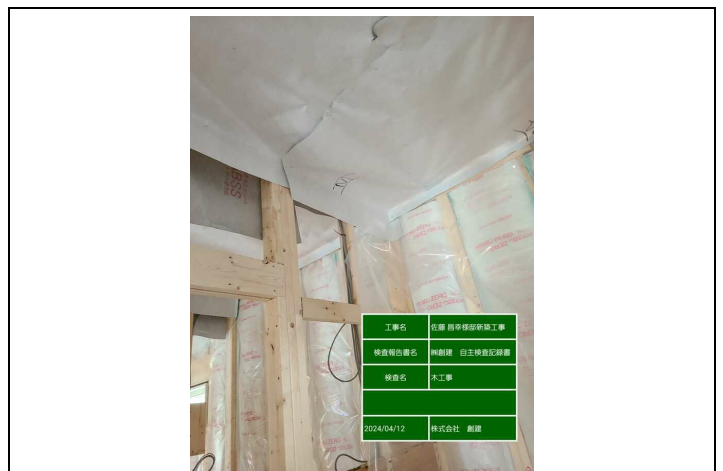

【造作】小屋裏遮熱材の施工

写真撮影日：2024/04/12

# 木工事

佐藤 昌幸様邸新築工事

担当者：岩尾（龍成建設）



【造作】小屋裏遮熱材の施工

写真撮影日：2024/04/12

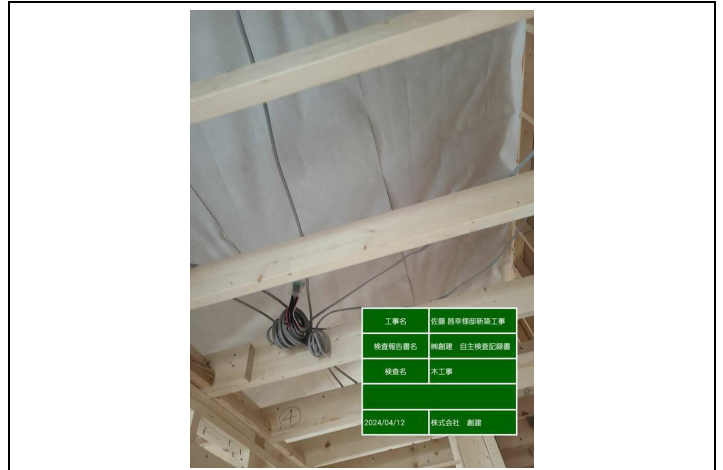

【造作】小屋裏遮熱材の施工

写真撮影日：2024/04/12



【造作】小屋裏遮熱材の施工

写真撮影日：2024/04/12



【造作】小屋裏遮熱材の施工

写真撮影日：2024/04/12



【造作】小屋裏妻面PB12.5張上げ

写真撮影日：2024/04/13



【造作】小屋裏妻面PB12.5張上げ

写真撮影日：2024/04/13

# 木工事

佐藤 昌幸様邸新築工事

担当者：岩尾（龍成建設）

	工事名	佐藤 昌幸様邸新築工
	検査報告書名	㈱創建 自主検査記
	検査名	木工事
	2024/04/13	株式会社 創建
【造作】小屋裏妻面PB12.5張上げ		
写真撮影日：2024/04/13		

# 鋼製建具工事

佐藤 昌幸様邸新築工事

担当者：吉野晃二（三協テック㈱ 大分支店）

検査項目名	検査項目詳細	検査結果	検査実施日
【現場マナー】近隣住民への配慮・マナーの心がけ		合格	2024/04/17
【現場マナー】境界の越境や無断進入はありませんか？		合格	2024/04/17
【搬入】仕様の確認		合格	2024/04/17
【搬入】ガラスの種類の確認 図面と一致		合格	2024/04/17
【搬入】換気ガラルの位置の確認 図面と一致		検査不要	2024/04/17
【搬入】傷、へこみのないことを確認		合格	2024/04/17
【仕上・調整】ドアと枠のすきまを均等に調整（玄関、勝手口）	枠とドアのすきま寸法差2mm以内（ラッチ側上下端と中間部との差）	合格	2024/06/17
【仕上・調整】施錠時の遊びの確認		合格	2024/06/17
【仕上・調整】ドアの開閉動作の確認		合格	2024/06/17
【仕上・調整】ドアチェックの開閉時間の調整		合格	2024/06/17
【仕上・調整】丁番ビスの締付けの確認	ビス抜けなく、締付けが確實	合格	2024/06/17
【仕上・調整】施錠時の 遊びの確認（クレセント）	遊びが大きすぎない	合格	2024/06/17
【仕上・調整】サッシの開閉の確認（障子、網戸）	開閉時に異常を感じない（音、振動など）	合格	2024/06/17
【仕上・調整】外れ止めの確認（障子、網戸）	作動状態である	合格	2024/06/17
【仕上・調整】建付けの確認		合格	2024/06/17
【仕上・調整】仕上後の清掃・傷・凹みの確認		合格	2024/06/17
<input checked="" type="checkbox"/> サッシ搬入（立てかけ仮置き養生）		合格	2024/04/26
<input checked="" type="checkbox"/> 完了①		合格	2024/06/17
<input checked="" type="checkbox"/> 完了②		合格	2024/06/17
<input checked="" type="checkbox"/> 完了③		合格	2024/06/17
<input checked="" type="checkbox"/> 網戸①		合格	2024/06/17
<input checked="" type="checkbox"/> 網戸②		合格	2024/06/17

# 鋼製建具工事

佐藤 昌幸様邸新築工事

担当者：吉野晃二（三協テック株 大分支店）

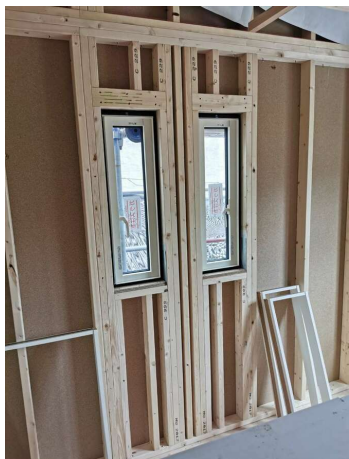

☑サッシ搬入（立てかけ仮置き養生）

写真撮影日：2024/04/05

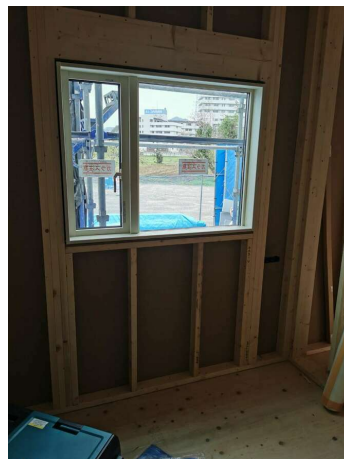

☑サッシ搬入（立てかけ仮置き養生）

写真撮影日：2024/04/05



☑完了①

写真撮影日：2024/06/12



☑完了②

写真撮影日：2024/06/12



☑完了③

写真撮影日：2024/06/12



☑網戸①

写真撮影日：2024/06/12



# 鋼製建具工事

佐藤 昌幸様邸新築工事

担当者：吉野晃二（三協テック株 大分支店）

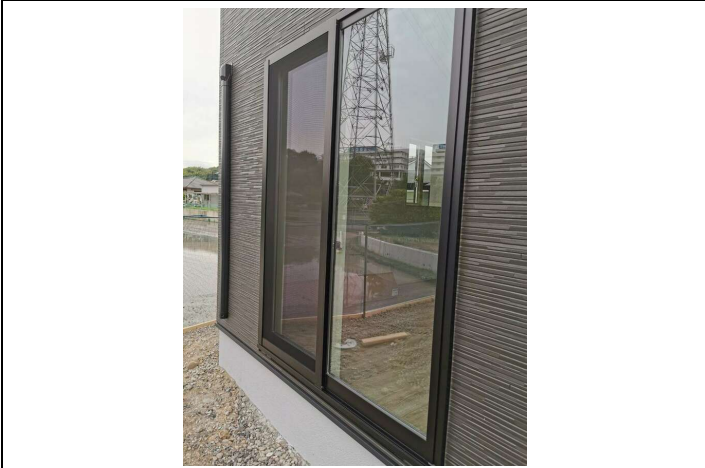

☑網戸②

写真撮影日：2024/06/12

# 内部建具工事

佐藤 昌幸様邸新築工事

担当者：吉野晃二（三協テック㈱ 大分支店）

検査項目名	検査項目詳細	検査結果	検査実施日
【現場マナー】近隣住民への配慮・マナーの心がけ		合格	2024/04/26
【現場マナー】境界の越境や無断進入はありませんか？		合格	2024/04/26
【搬入】傷・凹みの確認		合格	2024/06/17
【搬入】仮置き場所の養生は確実か？		合格	2024/06/17
【建て込み】取付ビスの締め付け確認		合格	2024/06/17
【建て込み】ドアノブの養生はおこなったか？		合格	2024/06/17
【建て込み】建て込み後の清掃・傷・凹みの確認		合格	2024/06/17
【仕上・調整】開閉時の動作確認		合格	2024/06/17
【仕上・調整】開閉時、異音の確認		合格	2024/06/17
【仕上・調整】施錠時、動作の確認		合格	2024/06/17
【仕上・調整】建付け調整の確認		合格	2024/06/17
【仕上・調整】モヘアの調整はおこなったか？		合格	2024/06/17
【仕上・調整】戸当たり取付後の動作確認		合格	2024/06/17
【仕上・調整】完了後の清掃・片付け、傷・凹みの確認		合格	2024/06/17
<input checked="" type="checkbox"/> 建て込み時 ドアノブ養生		合格	2024/06/17
<input checked="" type="checkbox"/> 完了①		合格	2024/06/17
<input checked="" type="checkbox"/> 完了②		合格	2024/06/17

# 内部建具工事

佐藤 昌幸様邸新築工事

担当者：吉野晃二（三協テック株 大分支店）



☑建て込み時 ドアノブ養生

写真撮影日：2024/06/05



☑完了①

写真撮影日：2024/06/12



☑完了②

写真撮影日：2024/06/12

## 防蟻・防腐工事

佐藤 昌幸様邸新築工事

担当者：三浦玄治（㈱府内白蟻工業）

検査項目名	検査項目詳細	検査結果	検査実施日
【現場マナー】近隣住民への配慮・マナーの心がけ		合格	2024/04/16
【現場マナー】境界の越境や無断進入はありませんか？		合格	2024/04/16
【周辺環境への配慮】近隣住民への薬剤の飛散防止処置		合格	2024/04/16
【周辺環境への配慮】井戸・水路・排水溝・池への薬剤流入の防止処置		合格	2024/04/16
【周辺環境への配慮】ペット・植栽への薬剤飛散の防止処置		合格	2024/04/16
【周辺環境への配慮】現場資材・備品・工事用工具などへの薬剤飛散防止処置		合格	2024/04/16
【床下処理】散布面の清掃は出来ているか？		合格	2024/04/16
【床下処理】散布面に水が溜まっていないか？		合格	2024/04/16
【床下処理】床下散布状況		合格	2024/04/16
【木部処理】土台・大引きなどの床組み構造材の吹き付け処理を行ったか？		合格	2024/04/16
【木部処理】柱・間柱・筋交い・スタッドなど軸組・桝組構造材基礎天端より1.0m以上の吹き付け		合格	2024/04/16
【木部処理】防蟻処理済みポスターの掲示		合格	2024/04/16
【木部処理】作業後の現場清掃は良いか？		合格	2024/04/16

# 防蟻・防腐工事

佐藤 昌幸様邸新築工事

担当者：三浦玄治（㈲府内白蟻工業）



【床下処理】床下散布状況

写真撮影日：2024/04/03



【木部処理】土台・大引きなどの床組み構造材の吹き付け処理を行ったか？

写真撮影日：2024/04/03

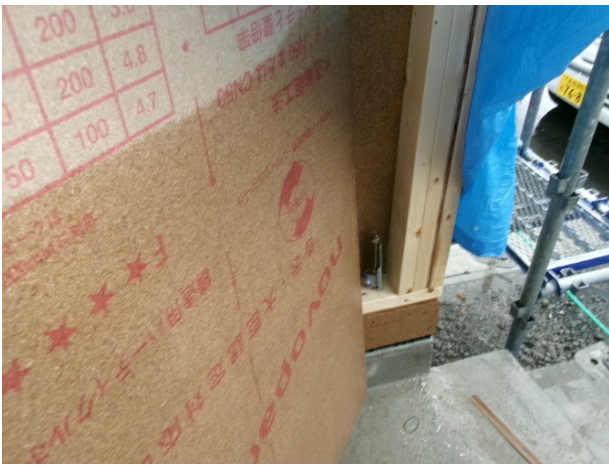

【木部処理】柱・間柱・筋交い・スタッドなど軸組・枠組構造材基礎天端より1.0m以上の吹き付け

写真撮影日：2024/04/03



【木部処理】柱・間柱・筋交い・スタッドなど軸組・枠組構造材基礎天端より1.0m以上の吹き付け

写真撮影日：2024/04/03



【木部処理】柱・間柱・筋交い・スタッドなど軸組・枠組構造材基礎天端より1.0m以上の吹き付け

写真撮影日：2024/04/03



【木部処理】柱・間柱・筋交い・スタッドなど軸組・枠組構造材基礎天端より1.0m以上の吹き付け

写真撮影日：2024/04/03

# 防蟻・防腐工事

佐藤 昌幸様邸新築工事

担当者：三浦玄治（㈲府内白蟻工業）



【木部処理】防蟻処理済みポスターの掲示

写真撮影日：2024/04/03



【木部処理】防蟻処理済みポスターの掲示

写真撮影日：2024/04/03

# 外壁工事

佐藤 昌幸様邸新築工事

担当者：村上 広幸（三和㈱）

検査項目名	検査項目詳細	検査結果	検査実施日
【現場マナー】近隣住民への配慮・マナーの心がけ		合格	2024/03/14
【現場マナー】境界の越境や無断進入はありませんか？		合格	2024/04/08
【外壁下地】透湿防水シートの重ねしろは良いか？（上下90mm以上・左右150mm以上）		合格	2024/04/08
【外壁下地】サッシ廻り及び開口部の防水テープは密着しているか？（両面防水テープ巾50mm50以上）		合格	2024/04/08
【外壁下地】換気ダクトなどの開口部廻りの防水テープの施工は良いか？		合格	2024/04/12
【サイディング】バルコニー笠木部の通気は確保出来ているか？		検査不要	2024/04/12
【サイディング】バルコニー手摺 入隅・出隅の防水処理は適切か？		検査不要	2024/04/12
【サイディング】金具留めの場合、入隅部・サッシ立枠部分に片ハットジョイナーを使用しているか？		検査不要	2024/04/12
【サイディング】サイディングの目地寸法は確保できているか（巾10±2mm、深さ6mm以上）〔施工要領書〕		合格	2024/04/12
【サイディング】サイディング固定釘のへりあき寸法は良いか？20～35mm（合いじゃくり部を除く）		合格	2024/04/12
【サイディング】各所通気層の確保		合格	2024/04/12
【サイディング】オーバーハング取付箇所は打合せ済か？		合格	2024/04/12
【サイディング】サイディングの固定は確実か？（ビス・釘止め確認）		合格	2024/04/12
【サイディング】釘頭の補修は丁寧に行っているか？		合格	2024/04/24
【シーリング】シーリング材の品番・色調は仕様書に適合しているか	1成分系かつNYG推奨品	合格	2024/04/24
【シーリング】目地廻りの清掃は良いか		合格	2024/04/25
【シーリング】被着面が充分乾燥しているか		合格	2024/04/25
【シーリング】バックアップ材またはジョイナーの装填は良いか		合格	2024/04/25
【シーリング】プライマー塗布にムラ・塗忘れはないか（2回塗り）		合格	2024/04/25
【シーリング】プライマー塗布後30分～5時間以内にシーリング材を充填したか		合格	2024/04/25
【シーリング】シーリングは確実に充填出来ているか？（打ち忘れ・仕上がり確認）		合格	2024/04/25
【外壁チェック】外壁チェック 欠け・割れ・ヒビ等が無いかの確認		合格	2024/04/25
【外壁完了】片付け・整理・整頓		合格	2024/04/25

# 外壁工事

佐藤 昌幸様邸新築工事

担当者：村上 広幸（三和㈱）



【外壁下地】透湿防水シートの重ねしろは良いか？（上下90mm以上・左右150mm以上）

写真撮影日：2024/04/06



【外壁下地】サッシ廻り及び開口部の防水テープは密着しているか？（両面防水テープ巾50mm50以上）

写真撮影日：

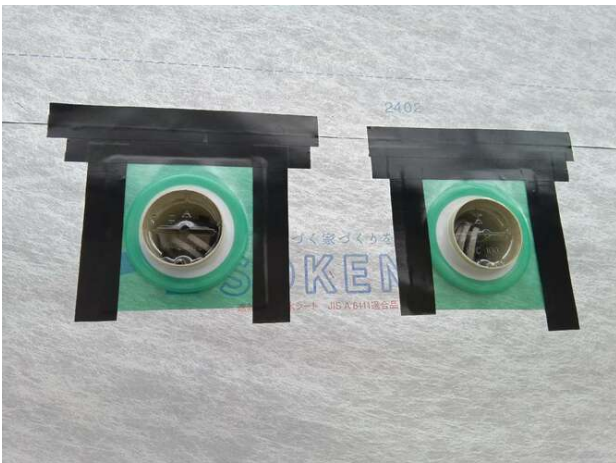

【外壁下地】換気ダクトなどの開口部廻りの防水テープの施工は良いか？

写真撮影日：2024/04/11



【サイディング】サイディングの固定は確實か？（ビス・釘止め確認）

写真撮影日：2024/04/11



【シーリング】プライマー塗布にムラ・塗忘れはないか（2回塗り）

写真撮影日：



【シーリング】シーリングは確実に充填出来ているか？（打ち忘れ・仕上がり確認）

写真撮影日：



# 外壁工事

佐藤 昌幸様邸新築工事

担当者：村上 広幸（三和㈱）

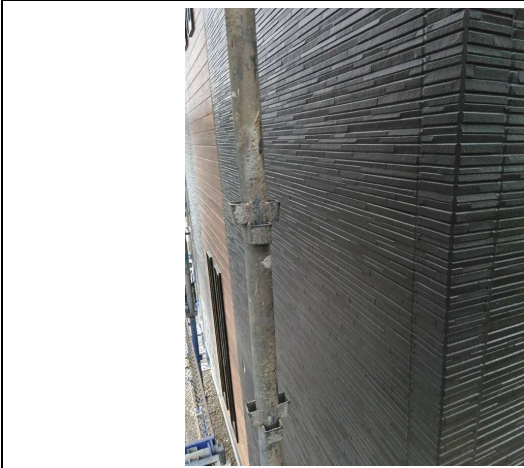

【外壁チェック】外壁チェック 欠け・割れ・ヒビ等が無いかの確認

写真撮影日：2024/04/24

# 屋根工事

佐藤 昌幸様邸新築工事

担当者：村上 広幸（三和㈱）

検査項目名	検査項目詳細	検査結果	検査実施日
【現場マナー】近隣住民への配慮・マナーの心がけ		合格	2024/04/08
【現場マナー】境界の越境や無断進入はありませんか？		合格	2024/04/08
【共通】防水紙の施工は基準通りか（重ね寸法：流れ100以上・左右200以上・立上り250以上）		合格	2024/04/08
【共通】立上り箇所250以上		合格	2024/04/08
【共通】出隅・入隅・壁取り合い箇所の終いは適切か？		合格	2024/04/08
【共通】ルーフィングには破れ、穴あきの確認		合格	2024/04/08
【共通】谷板・捨水切の形状・配置・固定は良いか？		合格	2024/04/08
【共通】雨押えの取付・終いは確実か？		合格	2024/04/08
【共通】軒先水切・ケラバ水切の取付は良いか（軒先水切の上にルーフィングを重ねる）		合格	2024/04/08
【共通】野地板隠し材は取り付けられているか？		合格	2024/04/08
【共通】各所 板金継手・取り合いのシーリングは適切に行っているか？		合格	2024/04/08
【共通】各所 下地木材の防腐処理は行っているか？		検査不要	2024/04/08
【共通】棟換気の取付位置・サイズ確認		合格	2024/04/08
【共通】壁止まり金物取付、終いは適切か？		合格	2024/04/08
【共通】トップライト部の納まりは良いか（トップライト廻りの板金取付）		合格	2024/04/08
【カーベスト】軒板の出は適切か？（20mm）		検査不要	2024/04/25
【カーベスト】ケラバ側屋根材は肩落とし施工を行っているか？		検査不要	2024/04/25
【カーベスト】施工取付ビスは適切に止めているか？		検査不要	2024/04/25
【カーベスト】棟包み材の取付は確実・適切か？		検査不要	2024/04/25
【ガルバニウム鋼板】施工取付ビスは適切に止めているか？		合格	2024/04/08
【ガルバニウム鋼板】ハゼに確実にはめ込まれているか？		合格	2024/04/08
【ガルバニウム鋼板】軒先化粧キャップは確実に取付できているか？		合格	2024/04/08
【ガルバニウム鋼板】棟包み材の取付は確実・適切か？		合格	2024/04/25
【瓦共通】瓦の割付はよいか？		検査不要	2024/04/25
【瓦共通】瓦棧の取付は屋根たるきに固定されているか（水抜き確保）		検査不要	2024/04/25
【瓦共通】軒先瓦の出・通りは良いか 瓦材の固定 瓦のガタツキ・浮き・ズレ・破損・汚れ確認		検査不要	2024/04/25
【瓦共通】谷部、その他の瓦切断部は着色されているか？		検査不要	2024/04/25
【瓦共通】棟瓦の固定（棟金具で固定）/棟・隅棟の取合い/雪止め金物の取付・配列は良いか？		検査不要	2024/04/25
【屋根完了】工事完了後屋根面の清掃・片付け確認		合格	2024/04/25

# 屋根工事

佐藤 昌幸様邸新築工事

担当者：村上 広幸（三和㈱）

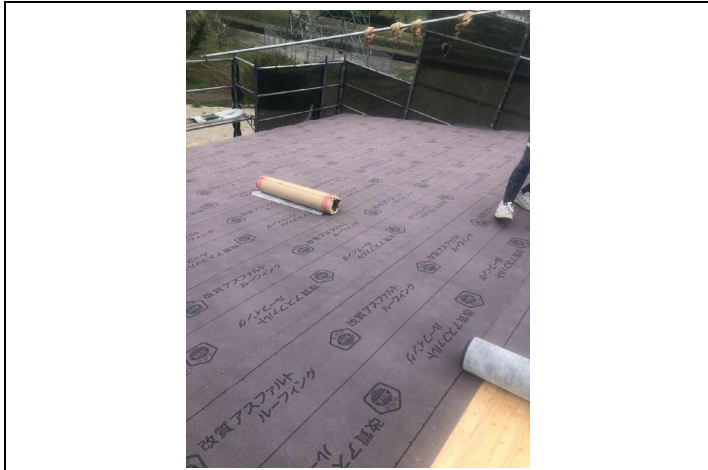

【共通】防水紙の施工は基準通りか（重ね寸法：流れ100以上・左右200以上・立上り250以上）

写真撮影日：

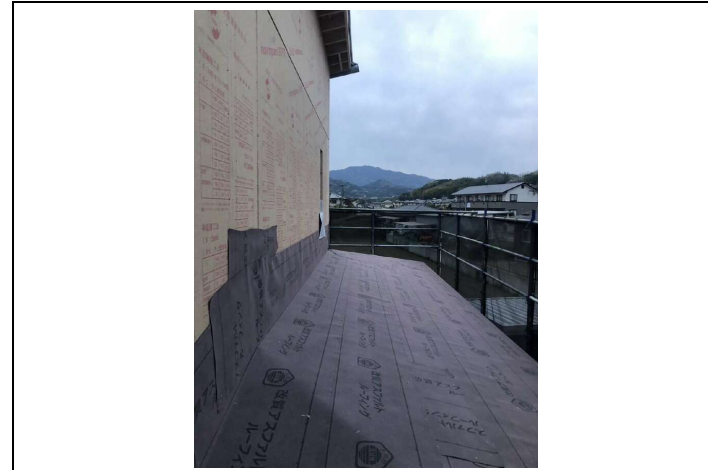

【共通】立上り箇所250以上

写真撮影日：

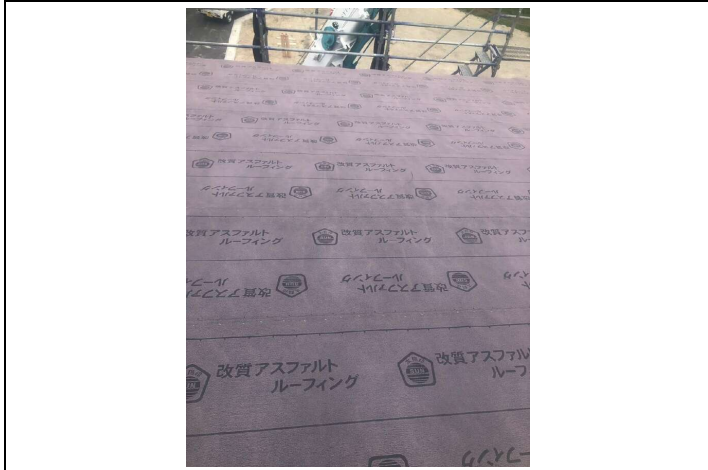

【共通】ルーフィングには破れ、穴あきの確認

写真撮影日：

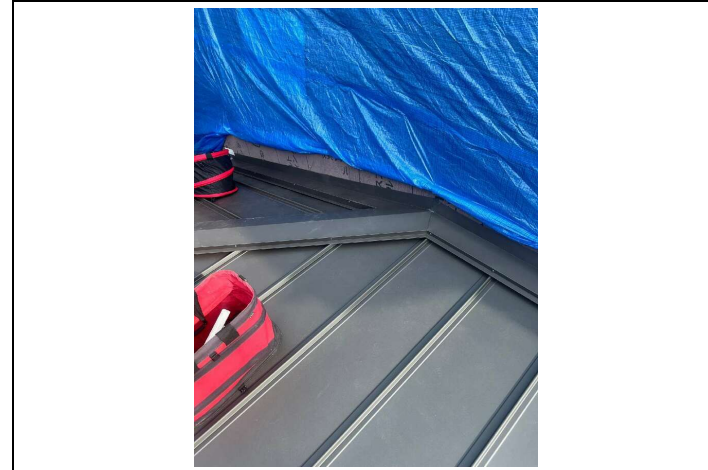

【共通】雨押えの取付・終いは確かか？

写真撮影日：



【共通】軒先水切・ケラバ水切の取付は良いか（軒先水切の上にルーフィングを重ねる）

写真撮影日：

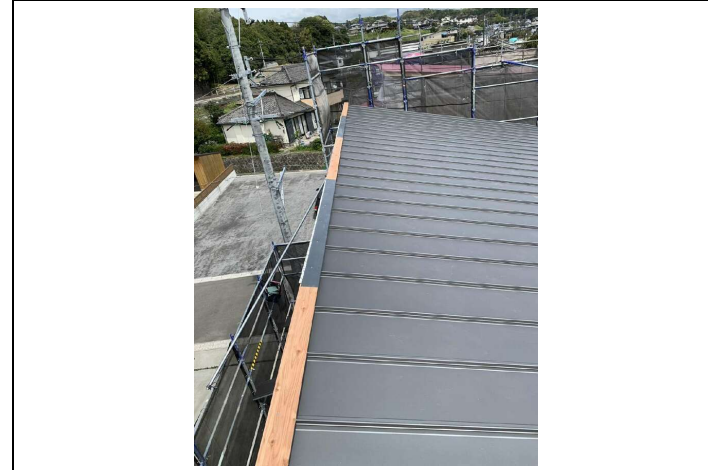

【共通】棟換気の取付位置・サイズ確認

写真撮影日：

# 樋工事

佐藤 昌幸様邸新築工事

担当者：村上 広幸（三和㈱）

検査項目名	検査項目詳細	検査結果	検査実施日
【現場マナー】近隣住民への配慮・マナーの心がけ		合格	2024/04/25
【現場マナー】境界の越境や無断進入はありますか？		合格	2024/04/25
【樋工事】落とし位置は打合せ済みか？		合格	2024/04/25
【樋工事】軒樋の取付勾配1/200以上		合格	2024/04/25
【樋工事】軒樋の受金物間隔600mm程度		合格	2024/04/25
【樋工事】軒樋の緊結確認		合格	2024/04/25
【樋工事】縦樋の緊結確認		合格	2024/04/25
【樋工事】角桝取付の緊結確認		合格	2024/04/25
【樋工事】寄せ桝取付の緊結確認		検査不要	2024/04/25
【樋工事】各所 継ぎ手位置の接着材の塗布は適切か？		合格	2024/04/25
【樋工事】軒樋・縦樋に擦れ、傷等はないか？		合格	2024/04/25
【樋工事】施工完了後の片付け、清掃の確認		合格	2024/04/25

# 樋工事

佐藤 昌幸様邸新築工事

担当者：村上 広幸（三和㈱）



【樋工事】軒樋の受金物間隔600mm程度

写真撮影日：



【樋工事】軒樋の緊結確認

写真撮影日：

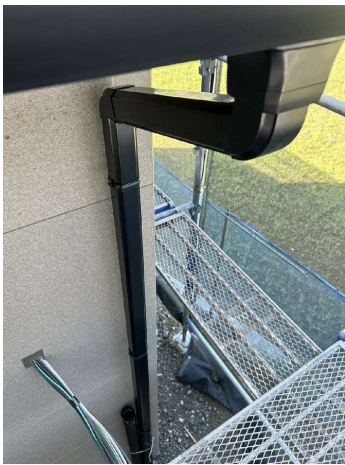

【樋工事】縦樋の緊結確認

写真撮影日：



【樋工事】角桷取付の緊結確認

写真撮影日：2024/04/25

## 給排水工事

佐藤 昌幸様邸新築工事

担当者：園田 光浩（園田設備工業）

検査項目名	検査項目詳細	検査結果	検査実施日
【現場マナー】近隣住民への配慮・マナーの心がけ		合格	2024/03/12
【現場マナー】境界の越境や無断進入はありませんか？		合格	2024/03/12
【屋外】給排水管の仕様・配管経路は設計図書と相違はないか		合格	2024/03/16
【屋外】給排水管の基礎貫通部 仕舞いは良いか？		合格	2024/03/16
【屋外】埋設管の深さ・勾配は良いか？（凍結・破損防止）		合格	2024/06/10
【屋外】給水管の防錆・防凍は良いか？（露出部）		合格	2024/03/16
【屋外】桧・メーターボックスの養生確認		合格	2024/03/16
【屋内外】接着剤の塗布は丁寧に行ったか？		合格	2024/03/12
【屋内】器具取付用の下地は入れ確認		合格	2024/04/18
【屋内】床下給排水管の固定は専用金具を使用し、確実に固定出来ているか？		合格	2024/03/31
【屋内】PS給排水管の固定は専用金具を使用し、確実に固定出来ているか？		合格	2024/04/18
【屋内】PS排水管の遮音材は取付確認		合格	2024/04/18
【屋内】2F配管に排水通気管を取り付けたか？（ドルゴ通気）		合格	2024/03/31
【屋内】床合板貫通部シーリング		合格	2024/04/18
【屋内】配管完了時 給水・給湯配管の水圧テスト	※ポリブデン管の場合1.75MPa→60分後 1.4MPa以上確認	合格	2024/06/14
【屋内】器具と給排水管の接続に問題は無いのか？		合格	2024/06/10
【屋内】床下の清掃は完了したか？		合格	2024/05/31
【完了時】器具の取付位置・固定は良いか？		合格	2024/06/10
【完了時】ストレーナ類のゴミ除去		合格	2024/06/10
【完了時】排水テスト及び浴槽の満水テスト	汚水・雑排水	合格	2024/06/14
【完了時】器具の汚れ・傷・変形はないかの確認		合格	2024/06/10
【完了時】水栓・器具の作動テスト（水量の確認）（漏水の確認）		合格	2024/06/14
【完了時】器具取付後の水圧の確認		合格	2024/06/14
【完了時】給湯器の固定・試運転テストは行ったか？		合格	2024/06/14

# 給排水工事

佐藤 昌幸様邸新築工事

担当者：園田 光浩（園田設備工業）



【屋外】給排水管の基礎貫通部 仕舞いは良いか？

写真撮影日：2024/03/16



【屋外】埋設管の深さ・勾配は良いか？（凍結・破損防止）

写真撮影日：2024/05/30



【屋外】埋設管の深さ・勾配は良いか？（凍結・破損防止）

写真撮影日：2024/06/04



【屋外】樹・メーターボックスの養生確認

写真撮影日：2024/03/16



【屋内】器具取付用の下地は入れ確認

写真撮影日：2024/04/04



【屋内】床下給排水管の固定は専用金具を使用し、確実に固定出来ているか？

写真撮影日：2024/03/27

# 給排水工事

佐藤 昌幸様邸新築工事

担当者：園田 光浩（園田設備工業）



【屋内】PS給排水管の固定は専用金具を使用し、確実に固定出来ているか？

写真撮影日：2024/04/04



【屋内】PS排水管の遮音材は取付確認

写真撮影日：2024/04/04

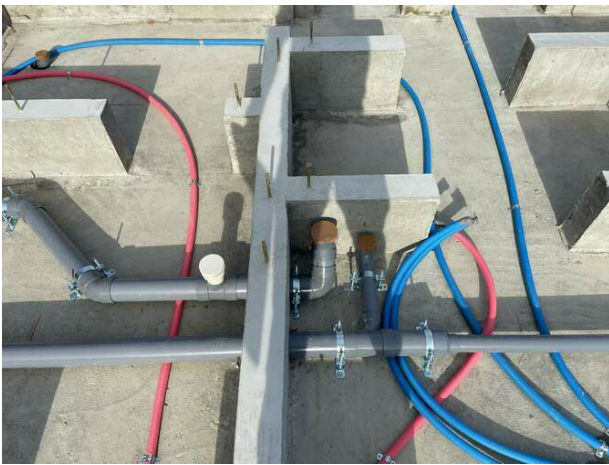

【屋内】2F配管に排水通気管を取り付けたか？（ドルゴ通気）

写真撮影日：2024/03/27



【屋内】床合板貫通部シーリング

写真撮影日：2024/04/04



【屋内】配管完了時 給水・給湯配管の水圧テスト

写真撮影日：2024/06/07



【完了時】排水テスト及び浴槽の満水テスト

写真撮影日：



# 電気工事

佐藤 昌幸様邸新築工事

担当者：坂井 健太（坂井電設）

検査項目名	検査項目詳細	検査結果	検査実施日
【現場マナー】近隣住民への配慮・マナーの心がけ		合格	2024/06/17
【現場マナー】境界の越境や無断進入はありませんか？		合格	2024/06/17
【配線】追加・変更箇所の打合せの確認		合格	2024/06/17
【配線】引込み線・メーターBOXの位置の確認（弱電含む）		合格	2024/06/17
【配線】引込み管先端の雨仕舞いの確認（適正な水勾配確保）		合格	2024/06/17
【配線】透湿防水シート貫通箇所の防水処理は確認したか？		合格	2024/06/17
【配線】躯体穴あけ箇所・サイズは適切か？（構造躯体の手引参照）		合格	2024/06/17
【配線】スイッチ・コンセントBOX位置・固定の確認		合格	2024/06/17
【配線】電線及び電線管の支持は良いか		合格	2024/06/17
【配線】電線の接続は接続箱又は分岐ボックスで行っているか	ボックスのビス止め固定を確保	合格	2024/06/17
【配線】1F・2F結線部の保護		合格	2024/06/17
【配線】クーラー・電子レンジは専用回路になっているか	E付コンセント	合格	2024/06/17
【配線】洗濯機コンセントは専用回路になっているか		合格	2024/06/17
【機器取付】情報化配線は指定の仕様に準拠した品物で施工したか		合格	2024/06/17
【機器取付】機器の仕様・取付位置・高さ・固定は良いか	ボックス内清掃	合格	2024/06/17
【機器取付】照明器具の取付・固定は良いか	10kgを超える場合補強用吊元が必要	合格	2024/06/17
【機器取付】E付コンセントの位置は良いか		合格	2024/06/17
【機器取付】防水コンセントの位置・防水状態は良いか		合格	2024/06/17
外部 器具・フード周りシーリング処理		合格	2024/06/17
【完了時】受電前に引込み幹線及び分岐回路の絶縁測定を行ったか	電力会社とは別に行うことに	合格	2024/06/17
【完了時】分電盤の回路表示の確認		合格	2024/06/17
【完了時】回路別通電の確認（点灯・機器作動の全数確認）	門灯・インターホンも忘れずに	合格	2024/06/17

# 電気工事

佐藤 昌幸様邸新築工事

担当者：坂井 健太（坂井電設）

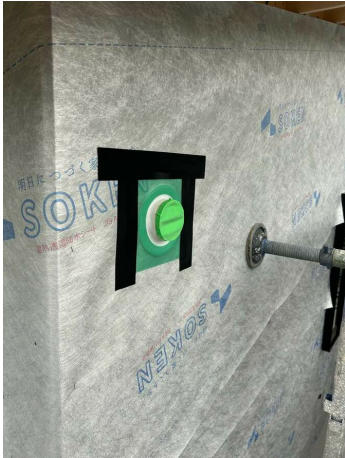

【配線】透湿防水シート貫通箇所の防水処理は確認したか？

写真撮影日：2024/04/11



【配線】透湿防水シート貫通箇所の防水処理は確認したか？

写真撮影日：2024/04/11



【配線】透湿防水シート貫通箇所の防水処理は確認したか？

写真撮影日：2024/04/09

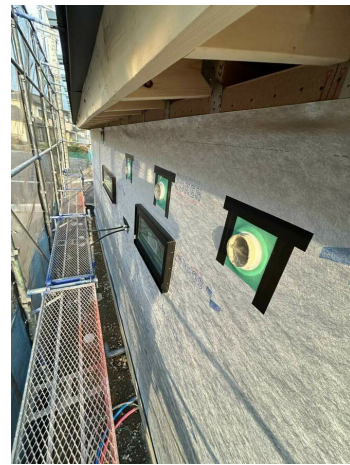

【配線】透湿防水シート貫通箇所の防水処理は確認したか？

写真撮影日：2024/04/09



【配線】スイッチ・コンセントBOX位置・固定の確認

写真撮影日：2024/04/11

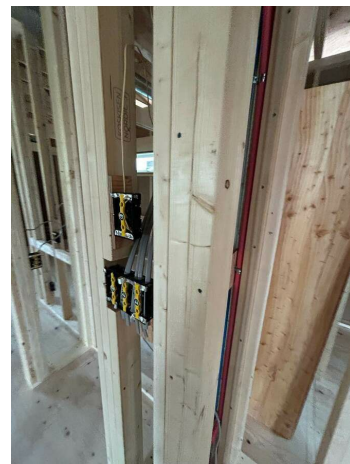

【配線】スイッチ・コンセントBOX位置・固定の確認

写真撮影日：2024/04/11

# 電気工事

佐藤 昌幸様邸新築工事

担当者：坂井 健太（坂井電設）



【配線】スイッチ・コンセントBOX位置・固定の確認

写真撮影日：2024/04/11

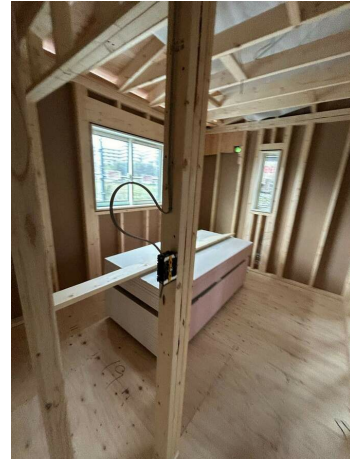

【配線】スイッチ・コンセントBOX位置・固定の確認

写真撮影日：2024/04/11



【配線】電線及び電線管の支持は良いか

写真撮影日：2024/04/11

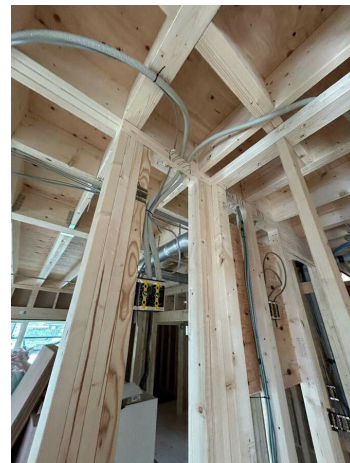

【配線】電線及び電線管の支持は良いか

写真撮影日：2024/04/11



【配線】電線及び電線管の支持は良いか

写真撮影日：2024/04/11

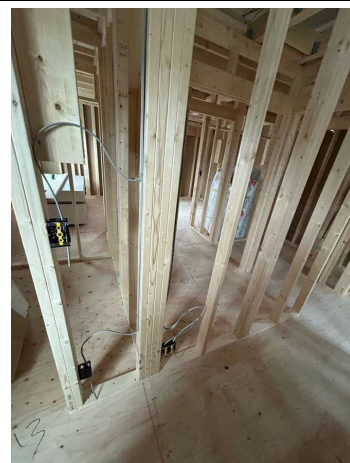

【配線】電線及び電線管の支持は良いか

写真撮影日：2024/04/11

# 電気工事

佐藤 昌幸様邸新築工事

担当者：坂井 健太（坂井電設）



【配線】1F・2F結線部の保護

写真撮影日：2024/04/11



【配線】1F・2F結線部の保護

写真撮影日：2024/04/11



【配線】1F・2F結線部の保護

写真撮影日：2024/04/11



【配線】1F・2F結線部の保護

写真撮影日：2024/04/11



【配線】1F・2F結線部の保護

写真撮影日：2024/04/11



外部 器具・フード周りシーリング処理

写真撮影日：2024/04/30

# 電気工事

佐藤 昌幸様邸新築工事

担当者：坂井 健太（坂井電設）

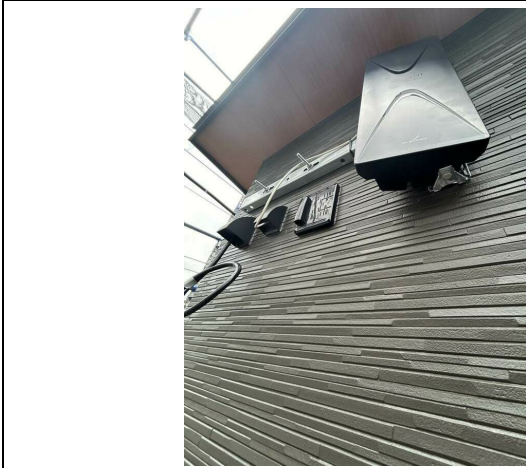

外部 器具・フード周りシーリング処理

写真撮影日：2024/04/30



外部 器具・フード周りシーリング処理

写真撮影日：2024/04/30

# 内装工事

佐藤 昌幸様邸新築工事

担当者：藤城 和之（ダイワインテリア）

検査項目名	検査項目詳細	検査結果	検査実施日
【現場マナー】近隣住民への配慮・マナーの心がけ		合格	2024/04/28
【現場マナー】境界の越境や無断進入はありませんか？		合格	2024/04/28
【クロス】貼り方向・柄合わせ・仕様の確認		合格	2024/05/03
【クロス】ビス頭の浮きのないこと、下地面に汚れのないことを確認		合格	2024/05/23
【クロス】出隅部のクロス下地コーナー材の施工の確認		合格	2024/05/23
【クロス】LDK天井にメッシュテープの施工は施したか？		合格	2024/05/23
【クロス】各所パテ処理の状態の確認（出隅下地コーナー部、継ぎ目）、処理後の清掃		合格	2024/05/23
【クロス】接着剤の希釈・塗布量の確認		合格	2024/05/28
【クロス】なで付け状態の確認（気泡、しわ、はがれ、入隅部の角を出す）		合格	2024/05/28
【クロス】ジョイント部のローラー押え状態の確認（クロスよっては当て紙使用）		合格	2024/05/28
【クロス】クロス裁断時、ボードを傷つけていないことを確認		合格	2024/05/28
【クロス】クロス端部及びジョイント部に隙間のないことを確認		合格	2024/05/28
【クロス】ジョイントコークは適切に打っているか？		合格	2024/05/28
【クロス】継ぎ目・段差が目立つ箇所・貼り忘れのないことを確認		合格	2024/05/28
【クロス】完了後の清掃（パテ処理後・糊付着部）		合格	2024/05/28
【クロス】防火性能検定ラベルを貼り付けた（台所）		合格	2024/05/28
【クッションフロア】クッションフロアの使用の確認		合格	2024/04/28
【クッションフロア】下地処理後の清掃・凹凸の確認		合格	2024/04/28
【クッションフロア】接着剤の使用及び塗布量の確認		合格	2024/04/28
【クッションフロア】接着材塗布後の作業時間の確認		合格	2024/04/28
【クッションフロア】貼り付け後の仕上がり確認（凹凸・キズ）		合格	2024/04/28
【クッションフロア】壁際のカット面の仕上がり確認（造作材キズ等）		合格	2024/04/28
【クッションフロア】浴室入口取合コーキング打ちの確認		合格	2024/05/03
【クッションフロア】完了後の清掃・養生		合格	2024/05/03

# 内装工事

佐藤 昌幸様邸新築工事

担当者：藤城 和之（ダイワインテリア）

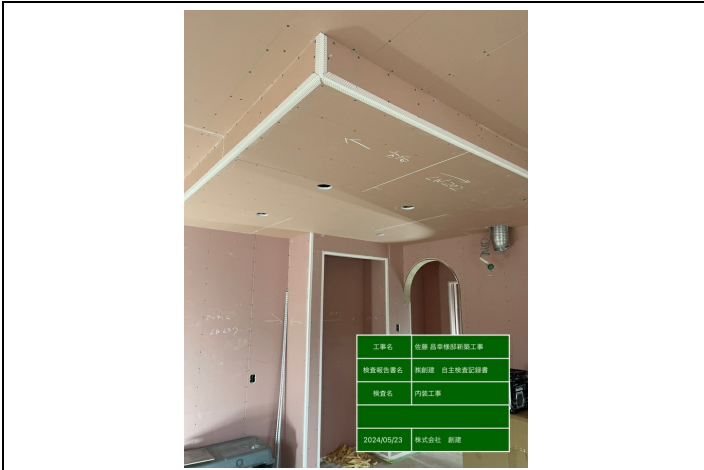

【クロス】出隅部のクロス下地コーナー材の施工の確認

写真撮影日：2024/05/23

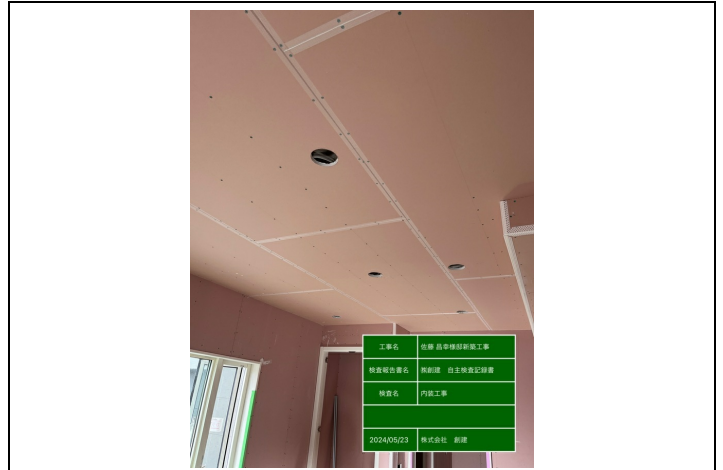

【クロス】LDK天井にメッシュテープの施工は施したか？

写真撮影日：2024/05/23



【クロス】各所パテ処理の状態の確認（出隅下地コーナー部、継ぎ目）、処理後の清掃

写真撮影日：2024/05/23



【クロス】各所パテ処理の状態の確認（出隅下地コーナー部、継ぎ目）、処理後の清掃

写真撮影日：2024/05/23

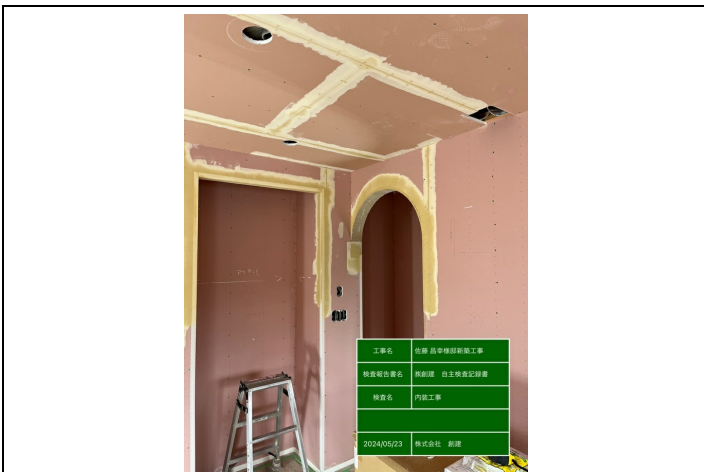

【クロス】各所パテ処理の状態の確認（出隅下地コーナー部、継ぎ目）、処理後の清掃

写真撮影日：2024/05/23

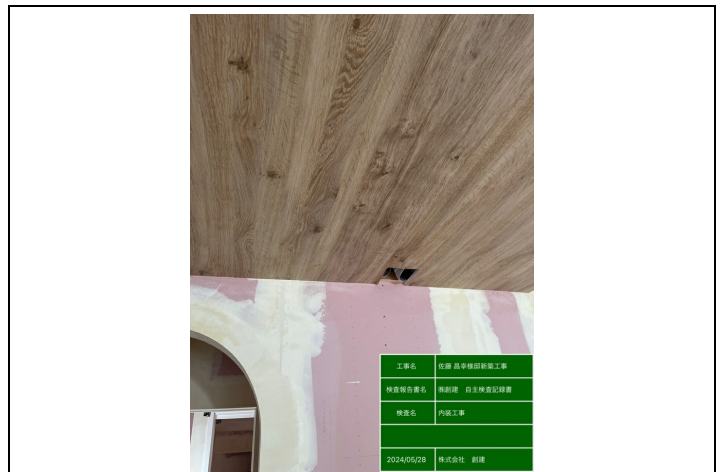

【クロス】防火性能検定ラベルを貼り付けた（台所）

写真撮影日：2024/05/28

# 内装工事

佐藤 昌幸様邸新築工事

担当者：藤城 和之（ダイワインテリア）



【クッションフロア】下地処理後の清掃・凹凸の確認

写真撮影日：2024/04/28

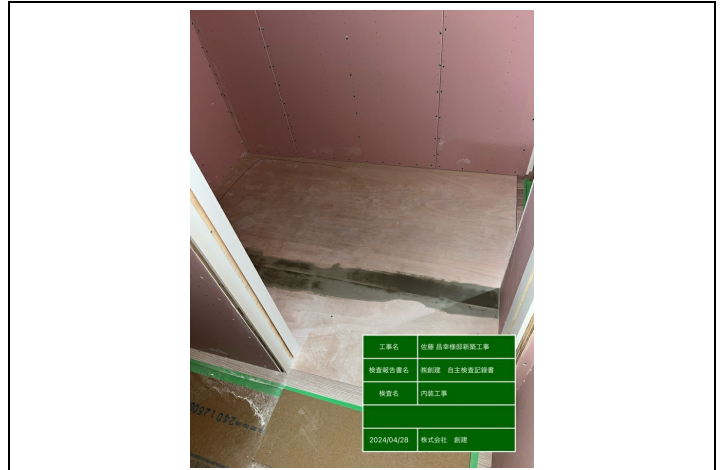

【クッションフロア】下地処理後の清掃・凹凸の確認

写真撮影日：2024/04/28



【クッションフロア】下地処理後の清掃・凹凸の確認

写真撮影日：2024/04/28

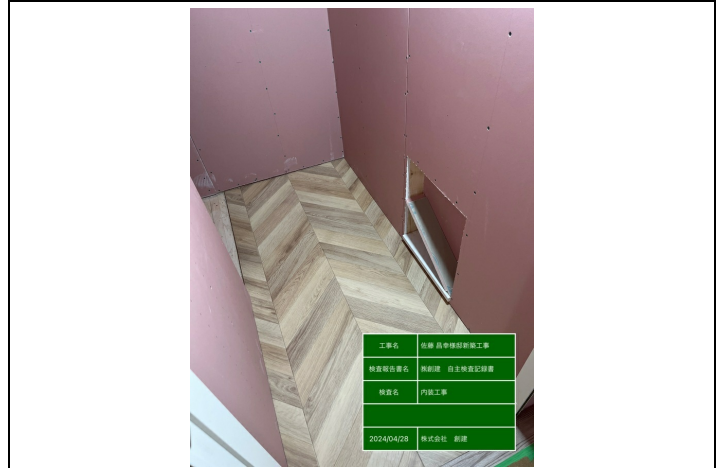

【クッションフロア】貼り付け後の仕上がり確認（凹凸・キズ）

写真撮影日：2024/04/28



【クッションフロア】貼り付け後の仕上がり確認（凹凸・キズ）

写真撮影日：2024/04/28

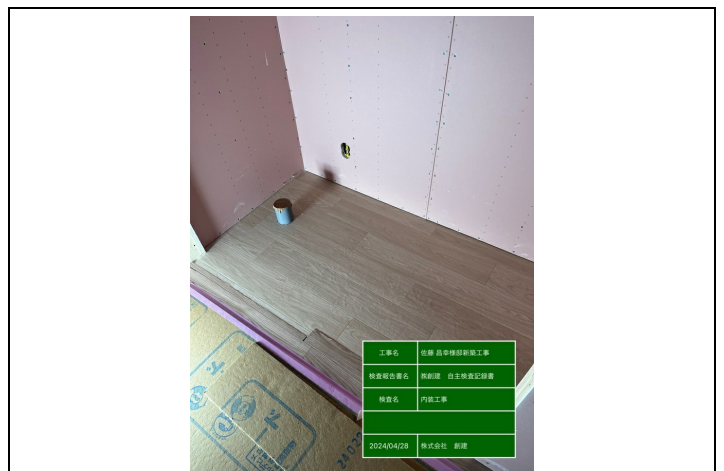

【クッションフロア】貼り付け後の仕上がり確認（凹凸・キズ）

写真撮影日：2024/04/28



# 内装工事

佐藤 昌幸様邸新築工事

担当者：藤城 和之（ダイワインテリア）



【クッションフロア】浴室入口取合コーキング打ちの確認

写真撮影日：2024/05/03

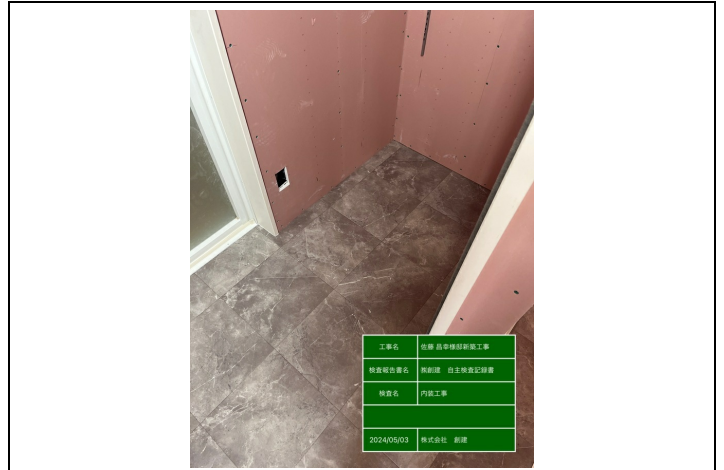

【クッションフロア】完了後の清掃・養生

写真撮影日：2024/05/03



【クッションフロア】完了後の清掃・養生

写真撮影日：2024/05/03



【クッションフロア】完了後の清掃・養生

写真撮影日：2024/05/03

# 左官工事

佐藤 昌幸様邸新築工事

担当者：佐藤昌幸（株式会社 創建）

検査項目名	検査項目詳細	検査結果	検査実施日
【基礎巾木】下地処理の確認 汚れ・段差等		合格	2024/06/18
【基礎巾木】下塗り材の塗布にムラは無い か？		合格	2024/06/18
【基礎巾木】上塗り材は均一に塗れている か？		合格	2024/06/18
【基礎巾木】仕上りの確認・養生		合格	2024/06/18
【給湯台・勝手口】モルタル調合及び練り混ぜ の確認		合格	2024/06/18
【給湯台・勝手口】基礎との連結は确实か？		合格	2024/06/18
【給湯台・勝手口】水勾配の確認		合格	2024/06/18
【給湯台・勝手口】仕上りの確認・養生		合格	2024/06/18
【タイル】仕様及び材料の確認		合格	2024/06/18
【タイル】下地処理前の清掃は良いか？		合格	2024/06/18
【タイル】下地の確認 剥離・ひび割れは無い か？		合格	2024/06/18
【タイル】割付は打合せ通りか？		合格	2024/06/18
【タイル】仕上りの確認 浮き・段差・目地幅		合格	2024/06/18
<input checked="" type="checkbox"/> 基礎巾木 施工中①		合格	2024/06/18
<input checked="" type="checkbox"/> 基礎巾木 施工中②		合格	2024/06/18
<input checked="" type="checkbox"/> 基礎巾木 完成		合格	2024/06/18
<input checked="" type="checkbox"/> 給湯台・勝手口 施工中①		合格	2024/06/18
<input checked="" type="checkbox"/> 給湯台・勝手口 施工中②		検査不要	2024/06/18
<input checked="" type="checkbox"/> 給湯台・勝手口 完成①		合格	2024/06/18
<input checked="" type="checkbox"/> 給湯台・勝手口 完成②		検査不要	2024/06/18
<input checked="" type="checkbox"/> タイル 施工中①		合格	2024/06/18
<input checked="" type="checkbox"/> タイル 施工中②		合格	2024/06/18
<input checked="" type="checkbox"/> タイル 完成①		合格	2024/06/18
<input checked="" type="checkbox"/> タイル 完成②		検査不要	2024/06/18
【製作】寸法取り時、下地に不良箇所がない か確認		合格	2024/06/18
【基礎巾木】仕様及び材料の確認		合格	2024/06/18

# 左官工事

佐藤 昌幸様邸新築工事

担当者：佐藤昌幸（株式会社 創建）



☑基礎巾木 施工中①

写真撮影日：2024/05/15



☑基礎巾木 施工中②

写真撮影日：2024/05/15



☑基礎巾木 完成

写真撮影日：2024/05/17

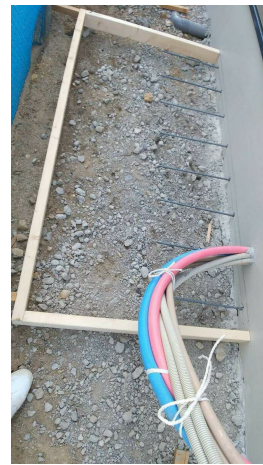

☑給湯台・勝手口 施工中①

写真撮影日：2024/05/17

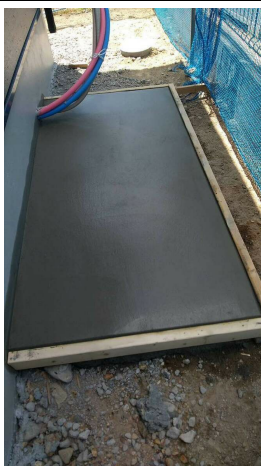

☑給湯台・勝手口 完成①

写真撮影日：



☑タイル 施工中①

写真撮影日：2024/05/17

# 左官工事

佐藤 昌幸様邸新築工事

担当者：佐藤昌幸（株式会社 創建）



☒タイル 施工中②

写真撮影日：2024/05/20



☒タイル 完成①

写真撮影日：2024/05/22

## SB工事

佐藤 昌幸様邸新築工事

担当者：有田 秀一（タカラスタANDARD(株)）

検査項目名	検査項目詳細	検査結果	検査実施日
【搬入時外観の状態】傷・凹み等の損傷は無いかな？		合格	2024/04/16
【搬入時外観の状態】搬入後器具・工具の整理整頓は出来ているかな？		合格	2024/04/16
【据え付け・固定状態】取付部材にがたつき・きしみは無いかな？		合格	2024/04/16
【据え付け・固定状態】密着しているかな？固定不良は無いかな？		合格	2024/04/16
【据え付け・固定状態】水平・垂直度は良いかな？		合格	2024/04/16
【据え付け・固定状態】目地・隙間は均等かな？		合格	2024/04/16
【据え付け・固定状態】コーキング施工箇所に問題は無いかな？		合格	2024/04/16
【据え付け・固定状態】引き出し・扉の開閉に問題は無いかな？		検査不要	2024/04/16
【設置完了】養生前に器具の傷・凹みは確認したかな？		合格	2024/04/16
【設置完了】コーキング箇所の養生は確実かな？		合格	2024/04/16
【設置完了】清掃・片付け・養生は確実かな？		合格	2024/04/16
<input checked="" type="checkbox"/> 施工前(全体)		合格	2024/04/16
<input checked="" type="checkbox"/> 施工中①		合格	2024/04/16
<input checked="" type="checkbox"/> 施工中②		合格	2024/04/16
<input checked="" type="checkbox"/> 施工中③		合格	2024/04/16
<input checked="" type="checkbox"/> 設置完了(全体)		合格	2024/04/16
<input checked="" type="checkbox"/> 養生状況		合格	2024/04/16

# SB工事

佐藤 昌幸様邸新築工事

担当者：有田 秀一（タカラスタンドード株）

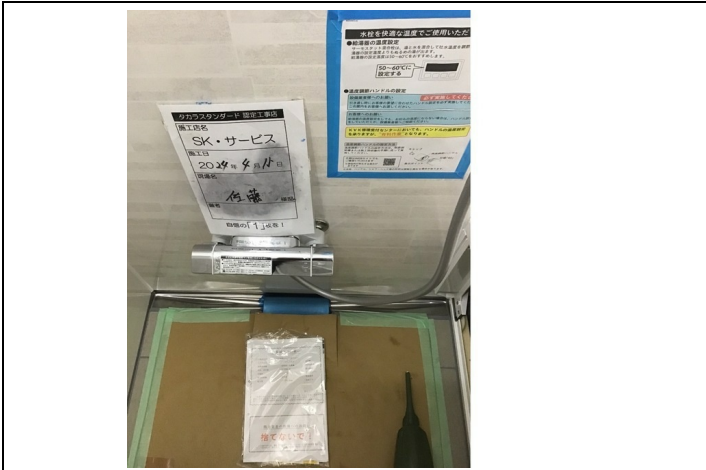

【設置完了】清掃・片付け・養生は确实か？

写真撮影日：

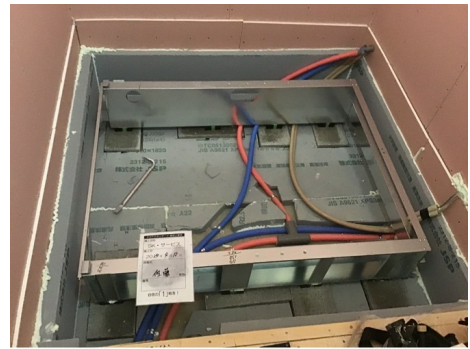

☑️施工前(全体)

写真撮影日：

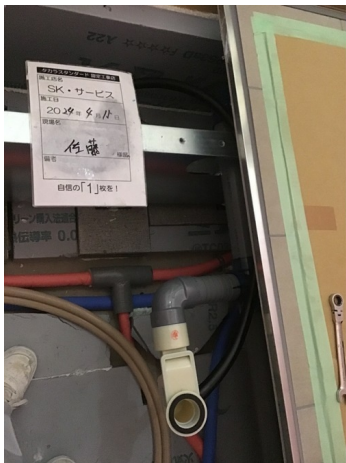

☑️施工中①

写真撮影日：

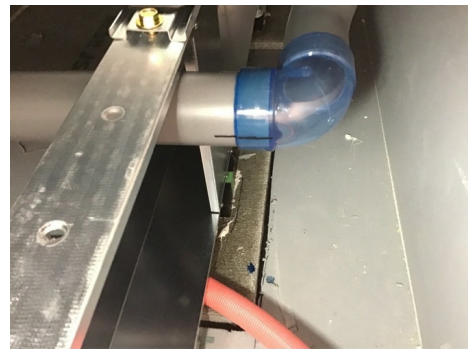

☑️施工中①

写真撮影日：



☑️施工中①

写真撮影日：



☑️施工中①

写真撮影日：

# SB工事

佐藤 昌幸様邸新築工事

担当者：有田 秀一（タカラスタANDARD(株)）



☑施工中②

写真撮影日：

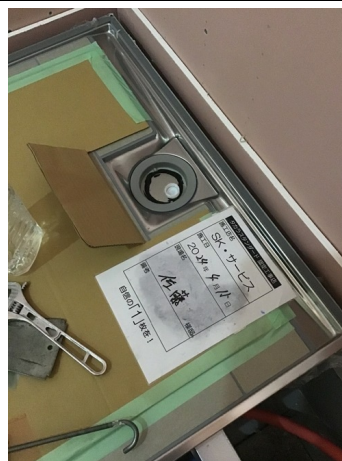

☑施工中②

写真撮影日：



☑施工中②

写真撮影日：



☑施工中②

写真撮影日：

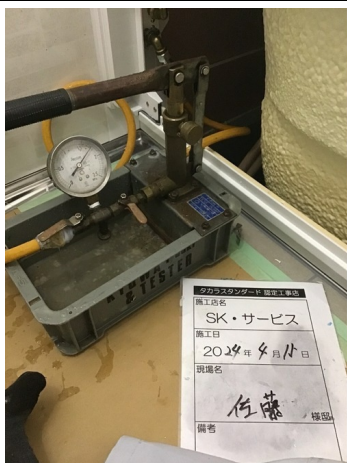

☑施工中②

写真撮影日：



☑施工中③

写真撮影日：

# SB工事

佐藤 昌幸様邸新築工事

担当者：有田 秀一（タカラスタANDARD(株)）

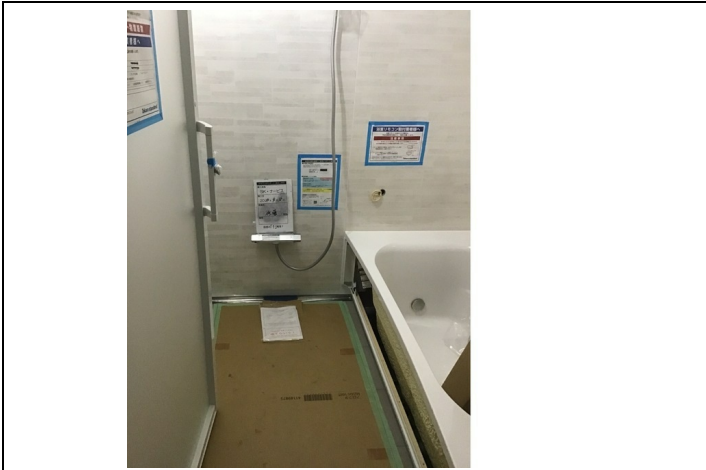

設置完了(全体)

写真撮影日：



## SK・カップボード工事

佐藤 昌幸様邸新築工事

担当者：有田 秀一（タカラスタANDARD(株)）

検査項目名	検査項目詳細	検査結果	検査実施日
【搬入時外観の状態】傷・凹み等の損傷は無いかな？		合格	2024/06/03
【搬入時外観の状態】搬入後器具・工具の整理整頓は出来ているかな？		合格	2024/06/03
【据え付け・固定状態】取付部材にがたつき・きしみは無いかな？		合格	2024/06/03
【据え付け・固定状態】密着しているかな？固定不良は無いかな？		合格	2024/06/03
【据え付け・固定状態】水平・垂直度は良いかな？		合格	2024/06/03
【据え付け・固定状態】目地・隙間は均等かな？		合格	2024/06/03
【据え付け・固定状態】コーキング施工箇所に問題は無いかな？		合格	2024/06/03
【据え付け・固定状態】引き出し・扉の開閉に問題は無いかな？		合格	2024/06/03
【設置完了】養生前に器具の傷・凹みは確認したかな？		合格	2024/06/03
【設置完了】コーキング箇所の養生は確実かな？		合格	2024/06/03
【設置完了】清掃・片付け・養生は確実かな？		合格	2024/06/03
<input checked="" type="checkbox"/> SK施工前（全体）		合格	2024/06/03
<input checked="" type="checkbox"/> SK施工中①		合格	2024/06/03
<input checked="" type="checkbox"/> SK施工中②		合格	2024/06/03
<input checked="" type="checkbox"/> SK施工中③		合格	2024/06/03
<input checked="" type="checkbox"/> SK設置完了（全体）		合格	2024/06/03
<input checked="" type="checkbox"/> SK養生状況		合格	2024/06/03
<input checked="" type="checkbox"/> カップボード施工前（全体）		合格	2024/06/03
<input checked="" type="checkbox"/> カップボード施工中①		検査不要	2024/06/03
<input checked="" type="checkbox"/> カップボード施工中②		検査不要	2024/06/03
<input checked="" type="checkbox"/> カップボード施工中③		合格	2024/06/03
<input checked="" type="checkbox"/> カップボード設置完了（全体）		合格	2024/06/03
<input checked="" type="checkbox"/> カップボード養生状況	勝手口共	合格	2024/06/03

# SK・カップボード`工事

佐藤 昌幸様邸新築工事

担当者：有田 秀一（タカラスタANDARD(株)）



【設置完了】 清掃・片付け・養生は确实か？

写真撮影日：



☑SK施工前（全体）

写真撮影日：



☑SK施工中①

写真撮影日：



☑SK施工中②

写真撮影日：



☑SK施工中③

写真撮影日：



☑SK設置完了（全体）

写真撮影日：

# SK・カップボード工事

佐藤 昌幸様邸新築工事

担当者：有田 秀一（タカラスタANDARD(株)）



☑SK養生状況

写真撮影日：

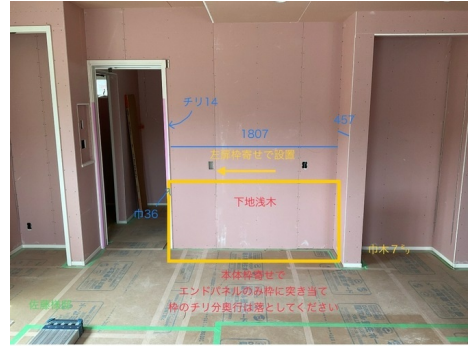

☑カップボード 施工前（全体）

写真撮影日：



☑カップボード 施工中③

写真撮影日：



☑カップボード 設置完了（全体）

写真撮影日：